Sciuro-hypnum plumosum (Hedw.) Ignatov & Huttunen

Fedriges Schweifchenastmoos, Fedriges Neuhaarblattmoos

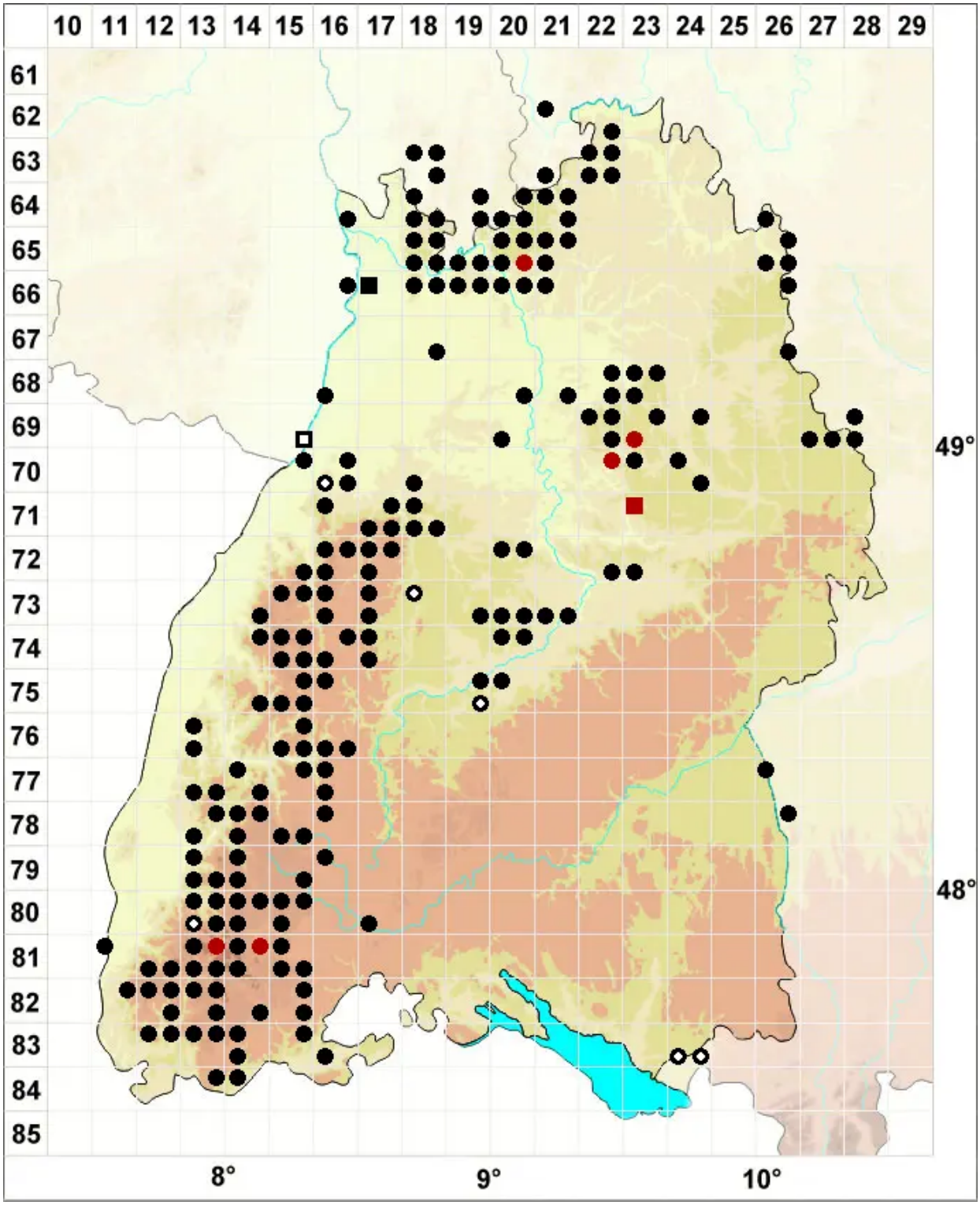

Legende:

Symbole:

Ausgefülltes Symbol:
Zeitraum von 1980 bis heute (Aktuelle Angabe)

Leeres Symbol:
Zeitraum vor 1980 (Altangabe)

Quadrat: Herbarbeleg

© Moose Baden-Württemberg (2024): https://baden-wuerttemberg.moose-deutschland.de/organismen/brachythecium-plumosum-hedw-schimp
Abgerufen am 23.04.2024, 20:33 Uhr. Kartendarstellung durch: Zentralstelle Deutschland, http://www.zentralstelle-deutschland.de