Cynodontium gracilescens (F.Weber & D.Mohr) Schimp.

Schwanenhals-Hundszahnmoos, Zierliches Hundszahnmoos

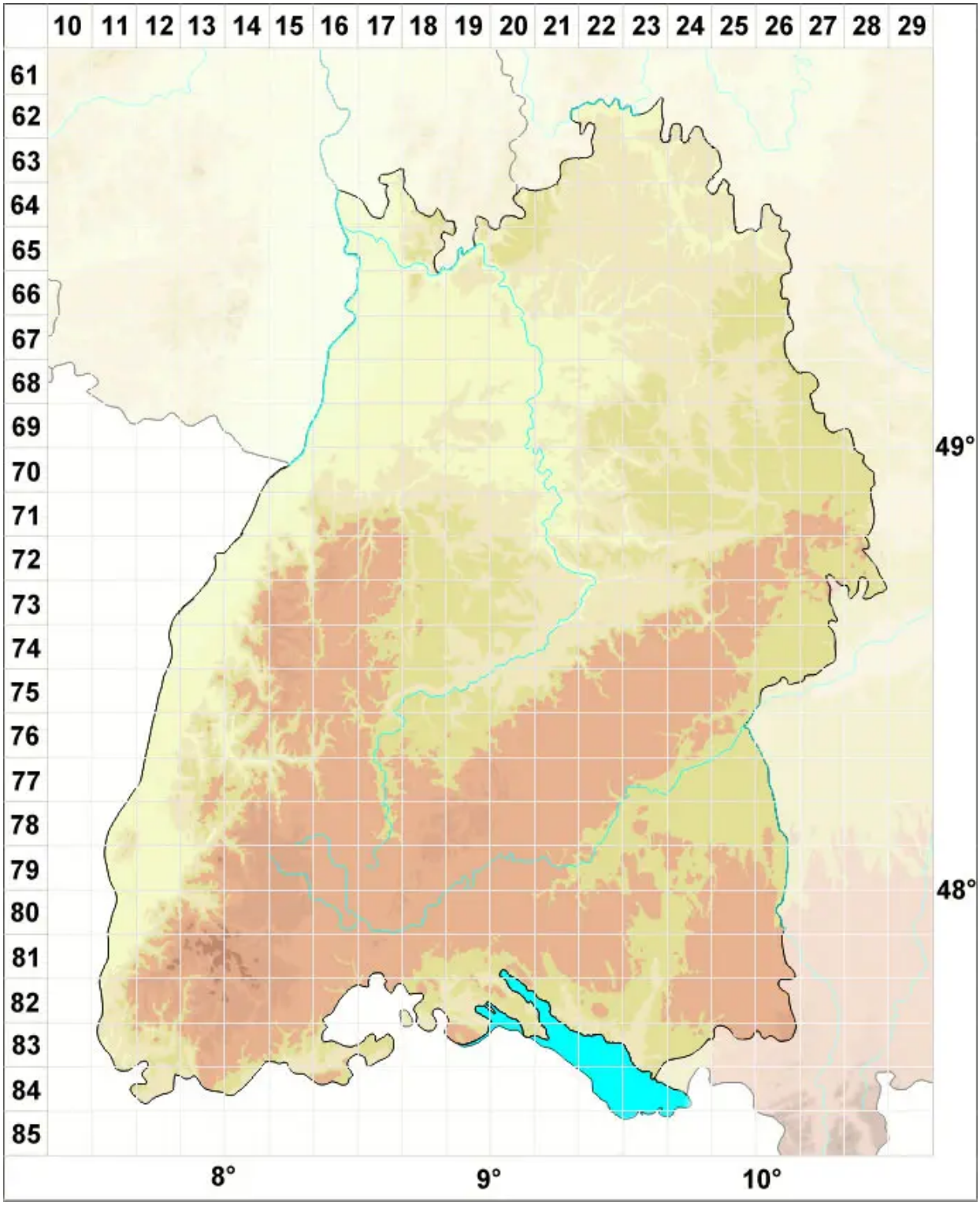

Legende:

Symbole:

Ausgefülltes Symbol:
Zeitraum von 1980 bis heute (Aktuelle Angabe)

Leeres Symbol:
Zeitraum vor 1980 (Altangabe)

Quadrat: Herbarbeleg

© Moose Baden-Württemberg (2024): https://baden-wuerttemberg.moose-deutschland.de/organismen/cynodontium-gracilescens-fweber-dmohr-schimp-1
Abgerufen am 26.04.2024, 17:41 Uhr. Kartendarstellung durch: Zentralstelle Deutschland, http://www.zentralstelle-deutschland.de