Neoorthocaulis floerkei (F.Weber & D.Mohr) L.So■derstr., De

Floerkes Neubartspitzmoos

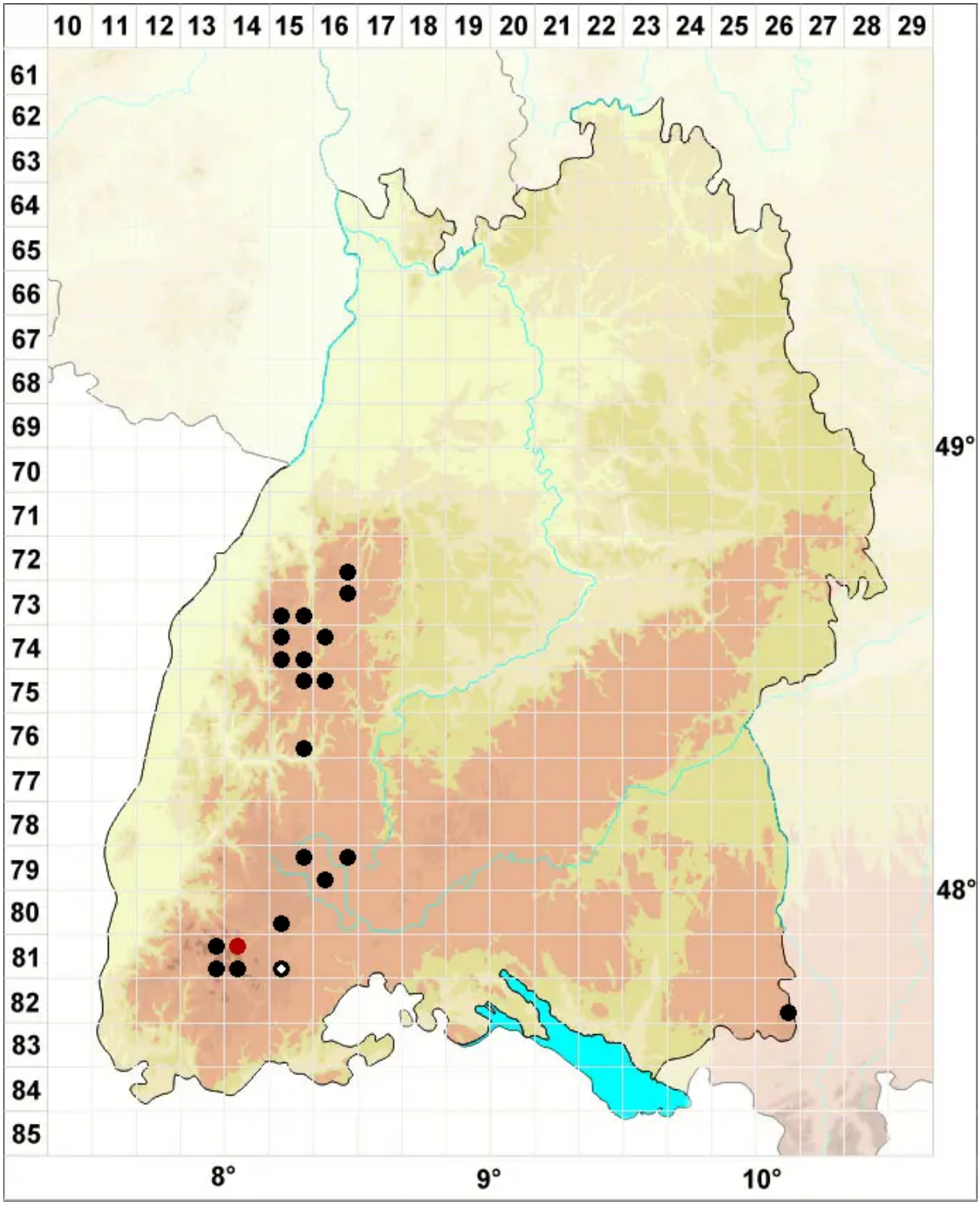

Legende:

Symbole:

Ausgefülltes Symbol:
Zeitraum von 1980 bis heute (Aktuelle Angabe)

Leeres Symbol:
Zeitraum vor 1980 (Altangabe)

Quadrat: Herbarbeleg

© Moose Baden-Württemberg (2024): https://baden-wuerttemberg.moose-deutschland.de/organismen/neoorthocaulis-floerkei-fweber-dmohr-lsoderstr-de-roo-hedd-1
Abgerufen am 26.04.2024, 18:26 Uhr. Kartendarstellung durch: Zentralstelle Deutschland, http://www.zentralstelle-deutschland.de