Porella cordaeana (Huebener) Moore

Bach-Kahlfruchtmoos, Cordas Kahlfruchtmoos

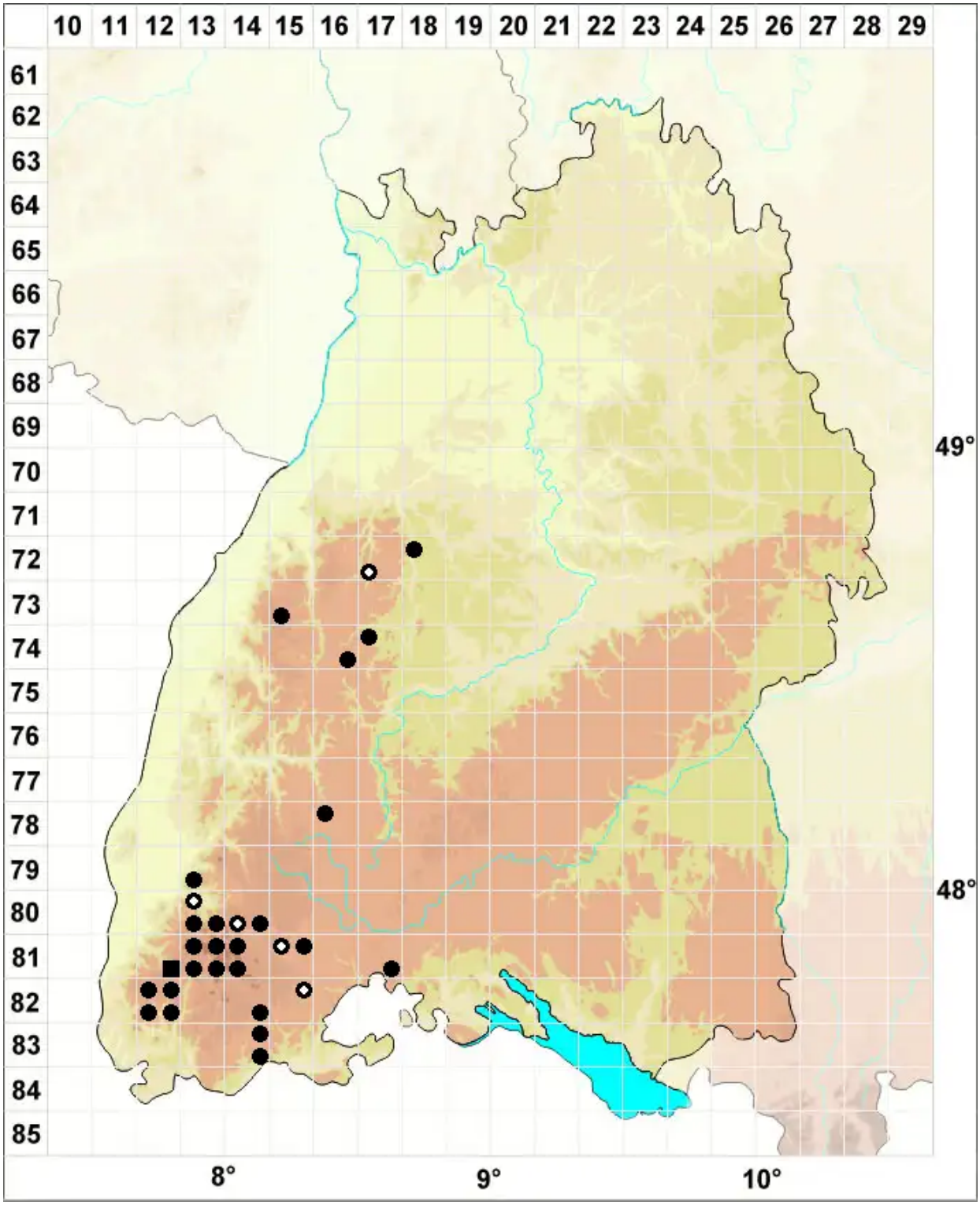

Legende:

Symbole:

Ausgefülltes Symbol:
Zeitraum von 1980 bis heute (Aktuelle Angabe)

Leeres Symbol:
Zeitraum vor 1980 (Altangabe)

Quadrat: Herbarbeleg

© Moose Baden-Württemberg (2025): https://baden-wuerttemberg.moose-deutschland.de/organismen/porella-cordaeana-huebener-moore
Abgerufen am 12.07.2025, 03:21 Uhr. Kartendarstellung durch: Zentralstelle Deutschland, http://www.zentralstelle-deutschland.de