Pseudoleskeella catenulata (Brid. ex Schrad.) Kindb.

Echtes Kettenmoos, Fels-Kettenmoos

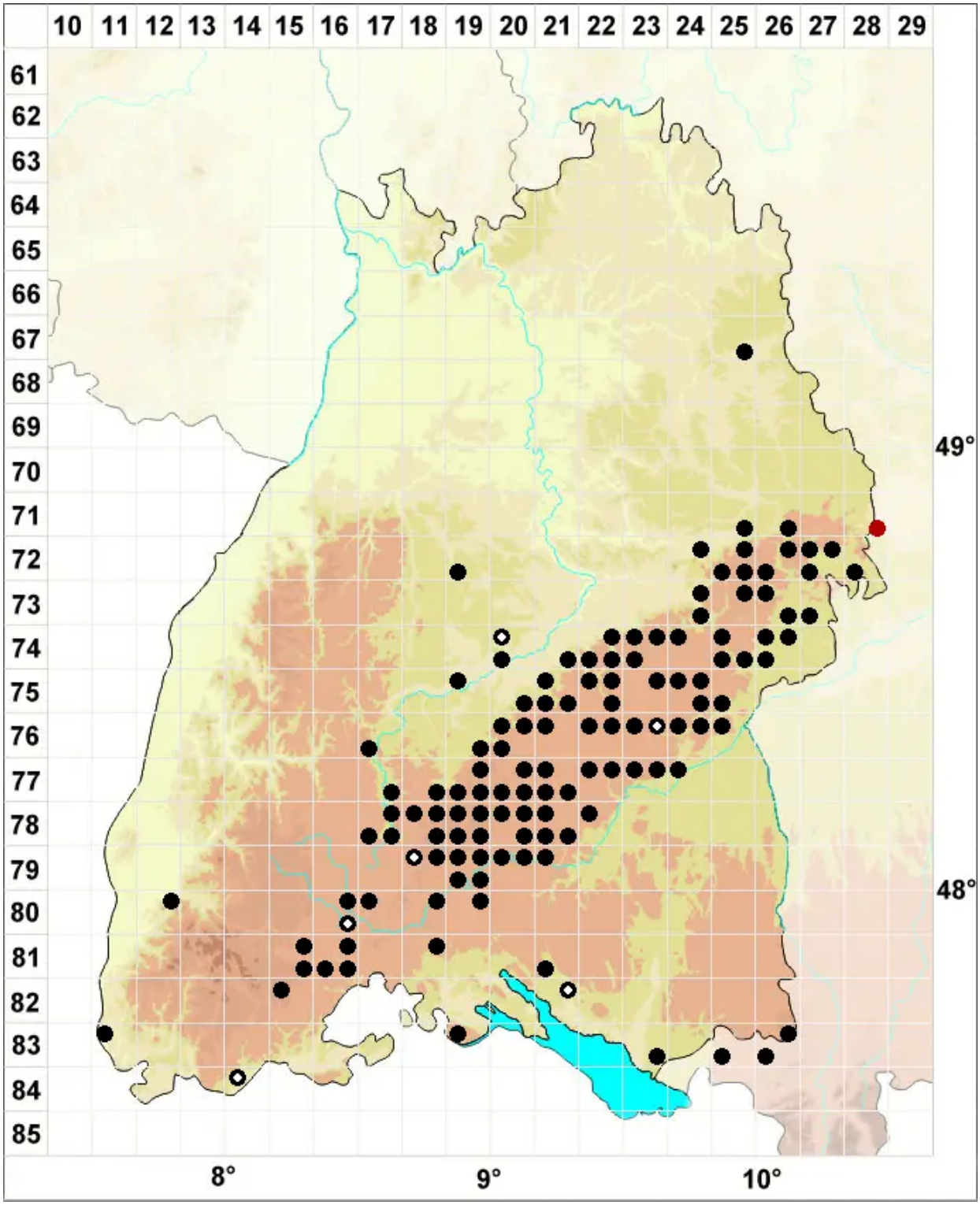

Legende:

Symbole:

Ausgefülltes Symbol:
Zeitraum von 1980 bis heute (Aktuelle Angabe)

Leeres Symbol:
Zeitraum vor 1980 (Altangabe)

Quadrat: Herbarbeleg

© Moose Baden-Württemberg (2024): https://baden-wuerttemberg.moose-deutschland.de/organismen/pseudoleskeella-catenulata-brid-ex-schrad-kindb-1
Abgerufen am 25.04.2024, 12:00 Uhr. Kartendarstellung durch: Zentralstelle Deutschland, http://www.zentralstelle-deutschland.de