Ptychostomum archangelicum (Bruch & Schimp.) J.R.Spence

Dunkelsporiges Vielzahnbirnmoos

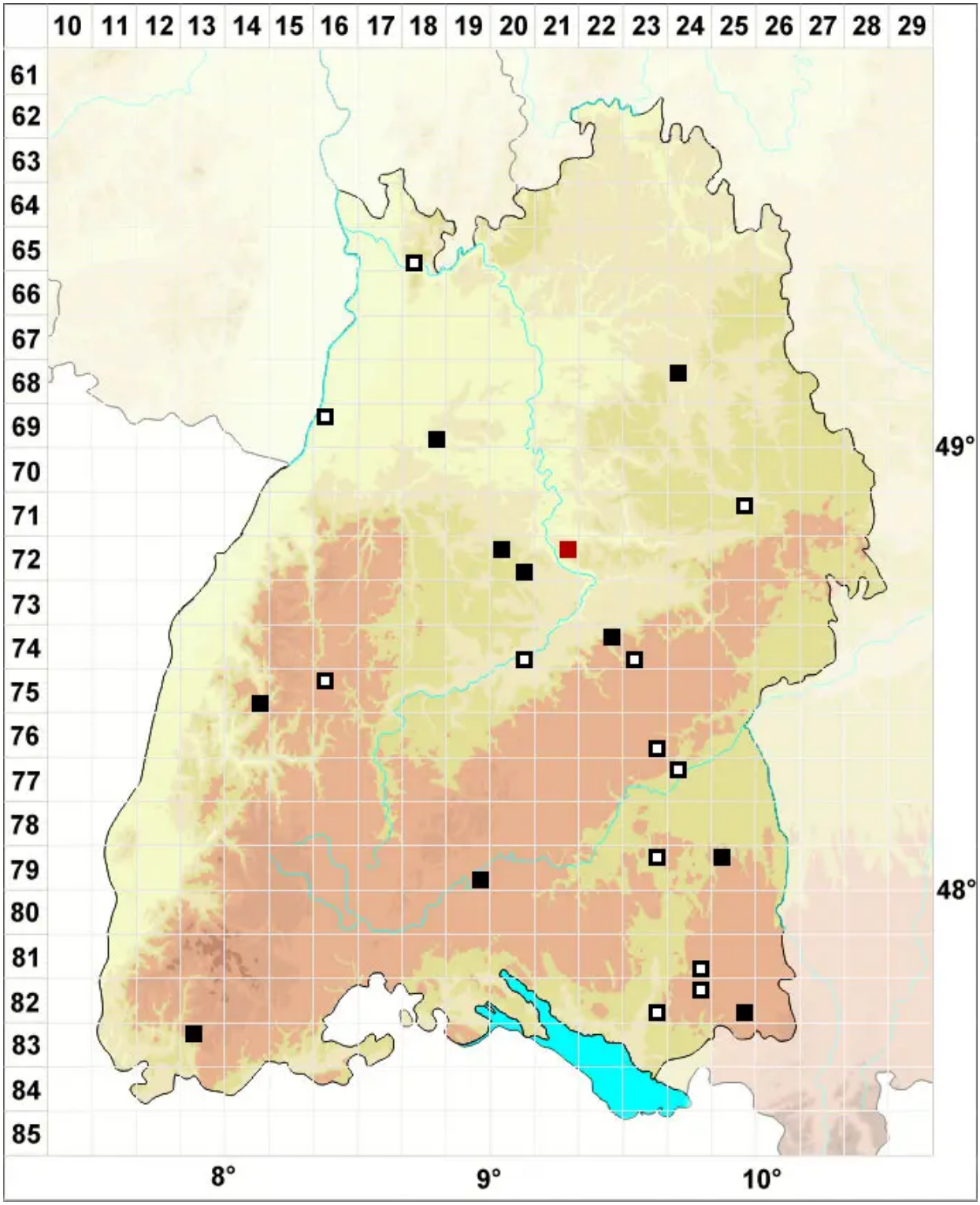

Legende:

Symbole:

Ausgefülltes Symbol:
Zeitraum von 1980 bis heute (Aktuelle Angabe)

Leeres Symbol:
Zeitraum vor 1980 (Altangabe)

Quadrat: Herbarbeleg

© Moose Baden-Württemberg (2024): https://baden-wuerttemberg.moose-deutschland.de/organismen/ptychostomum-archangelicum-bruch-schimp-jrspence-1
Abgerufen am 20.04.2024, 13:10 Uhr. Kartendarstellung durch: Zentralstelle Deutschland, http://www.zentralstelle-deutschland.de