Straminergon stramineum (Dicks. ex Brid.) Hedenäs

Strohmoos, Strohgelbes Neuschönmoos

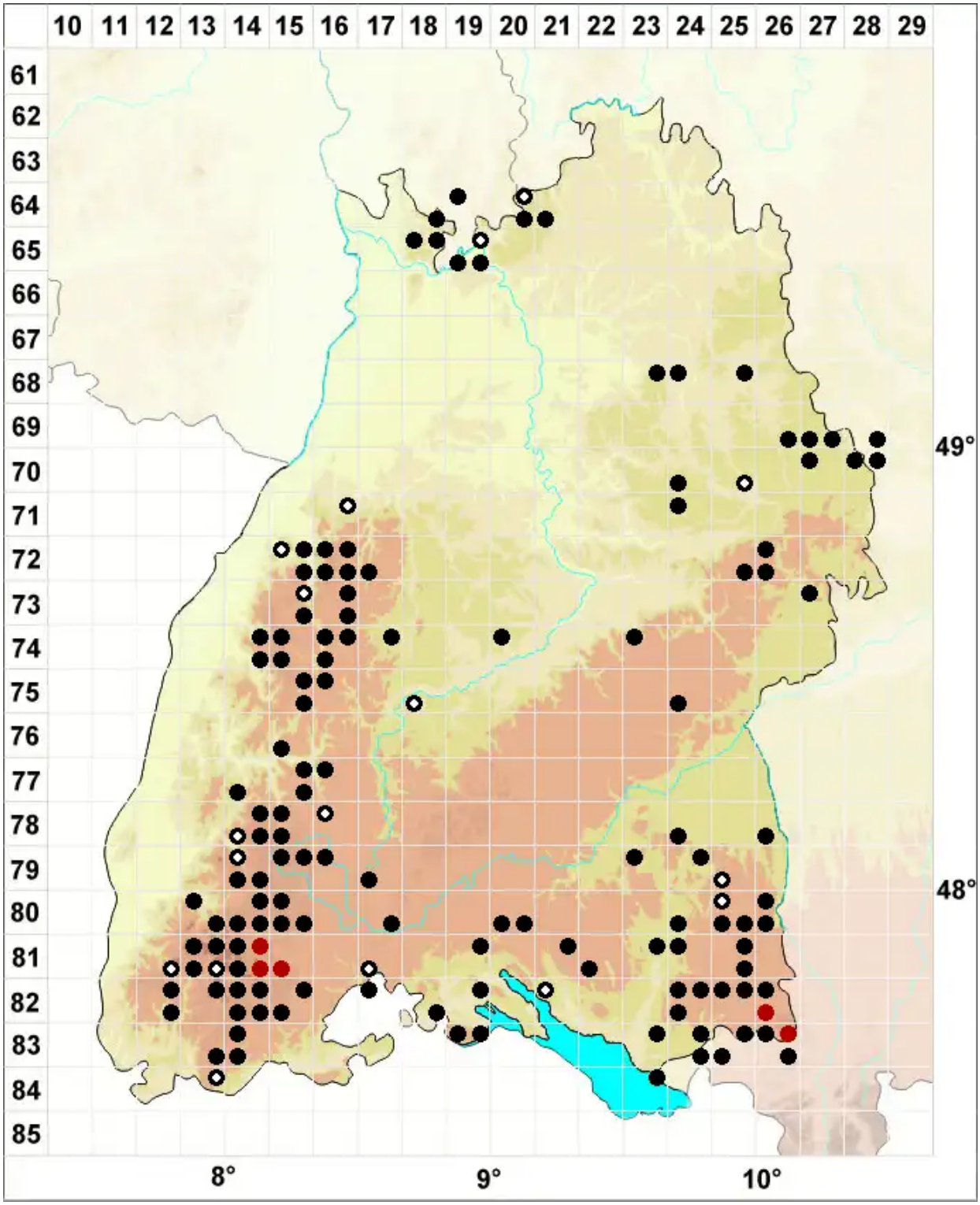

Legende:

Symbole:

Ausgefülltes Symbol:
Zeitraum von 1980 bis heute (Aktuelle Angabe)

Leeres Symbol:
Zeitraum vor 1980 (Altangabe)

Quadrat: Herbarbeleg

© Moose Baden-Württemberg (2026): https://baden-wuerttemberg.moose-deutschland.de/organismen/acrocladium-stramineum-brid-pwrichards-ecwallace-1
Abgerufen am 25.11.2026, 07:12 Uhr. Kartendarstellung durch: Zentralstelle Deutschland, http://www.zentralstelle-deutschland.de