Atrichum angustatum (Brid.) Bruch & Schimp.

Steifblättriges Katharinenmoos

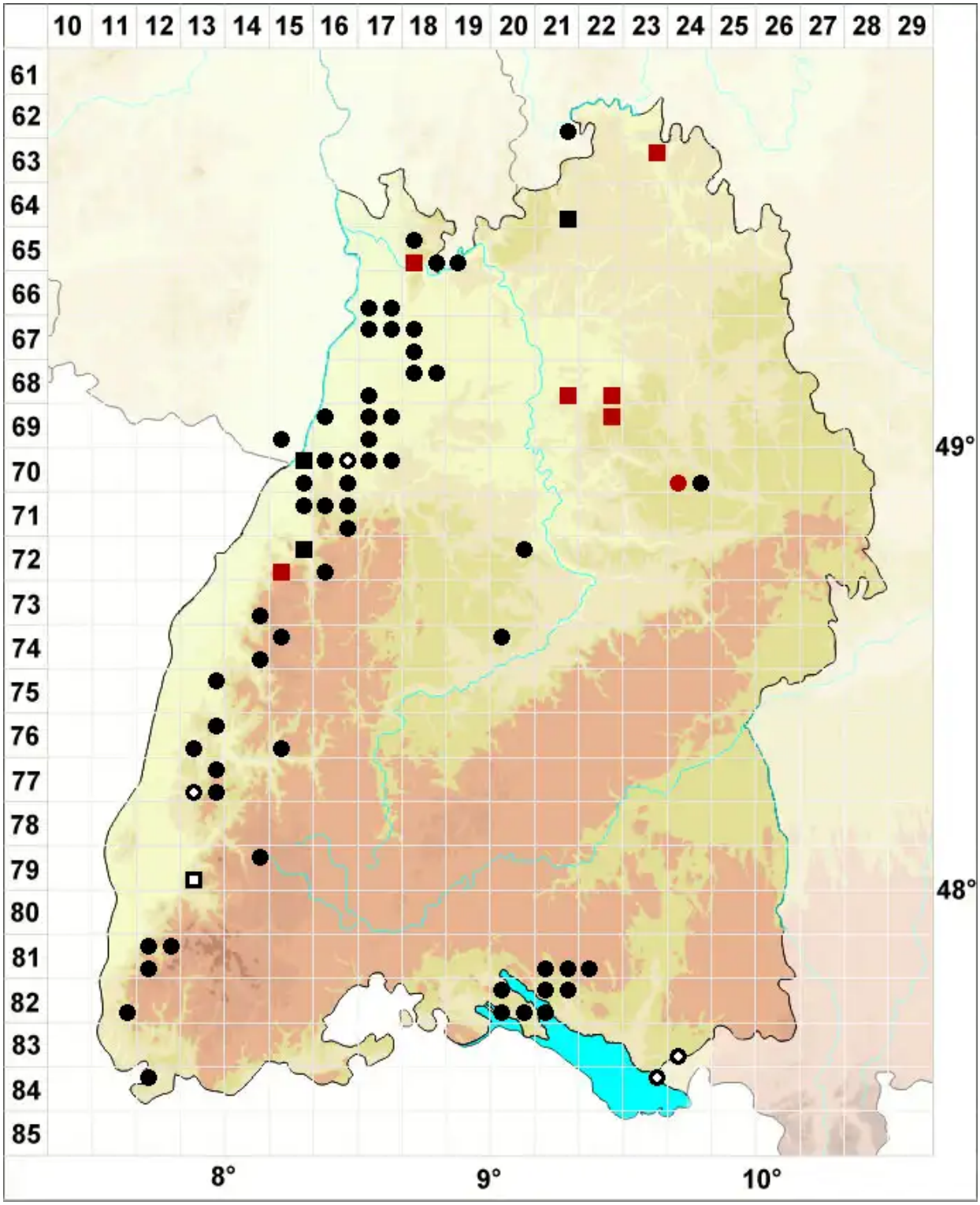

Legende:

Symbole:

Ausgefülltes Symbol:
Zeitraum von 1980 bis heute (Aktuelle Angabe)

Leeres Symbol:
Zeitraum vor 1980 (Altangabe)

Quadrat: Herbarbeleg

© Moose Baden-Württemberg (2026): https://baden-wuerttemberg.moose-deutschland.de/organismen/atrichum-angustatum-var-rhystophyllum-m%C3%BCllhal-pwrichards-ecwallace-1
Abgerufen am 27.11.2026, 15:13 Uhr. Kartendarstellung durch: Zentralstelle Deutschland, http://www.zentralstelle-deutschland.de