Atrichum flavisetum Mitt.

Blassstieliges Katharinenmoos, Haussknechts Katharinenmoos

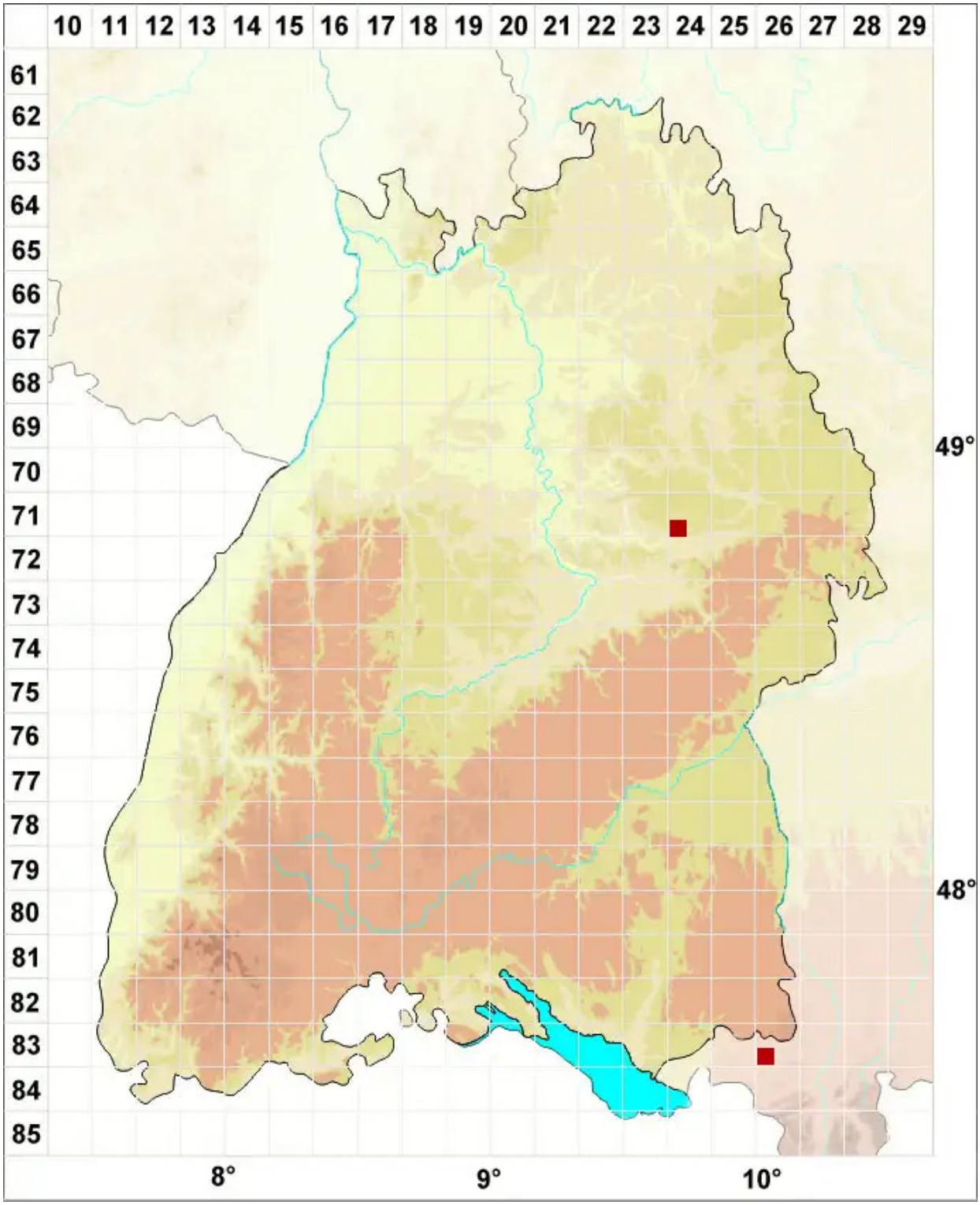

Legende:

Symbole:

Ausgefülltes Symbol:
Zeitraum von 1980 bis heute (Aktuelle Angabe)

Leeres Symbol:
Zeitraum vor 1980 (Altangabe)

Quadrat: Herbarbeleg

© Moose Baden-Württemberg (2026): https://baden-wuerttemberg.moose-deutschland.de/organismen/atrichum-undulatum-var-haussknechtii-jur-milde-frye
Abgerufen am 26.11.2026, 16:02 Uhr. Kartendarstellung durch: Zentralstelle Deutschland, http://www.zentralstelle-deutschland.de