Sciuro-hypnum ornellanum (Molendo) Ignatov & Huttunen

Ornella-Schweifchenastmoos, Ornells Neuhaarblattmoos

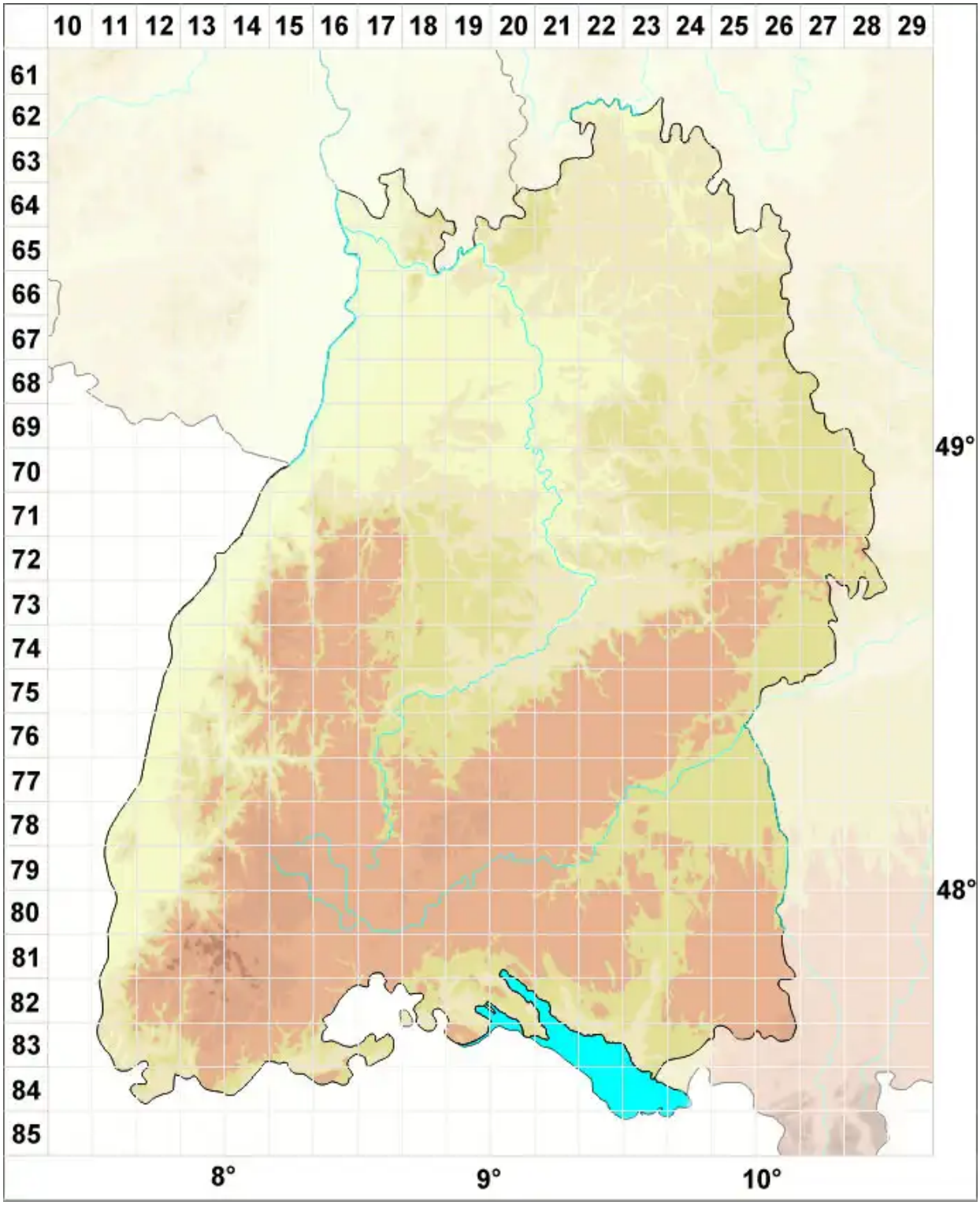

Legende:

Symbole:

Ausgefülltes Symbol:
Zeitraum von 1980 bis heute (Aktuelle Angabe)

Leeres Symbol:
Zeitraum vor 1980 (Altangabe)

Quadrat: Herbarbeleg

© Moose Baden-Württemberg (2026): https://baden-wuerttemberg.moose-deutschland.de/organismen/brachythecium-ornellanum-molendo-venturi-bott
Abgerufen am 24.11.2026, 19:31 Uhr. Kartendarstellung durch: Zentralstelle Deutschland, http://www.zentralstelle-deutschland.de