# Brachytheciastrum trachypodium (Brid.) Ignatov & Huttunen

Dickfuß Zwergkurzkapselmoos, Dickfuß-Kurzkapselmoos

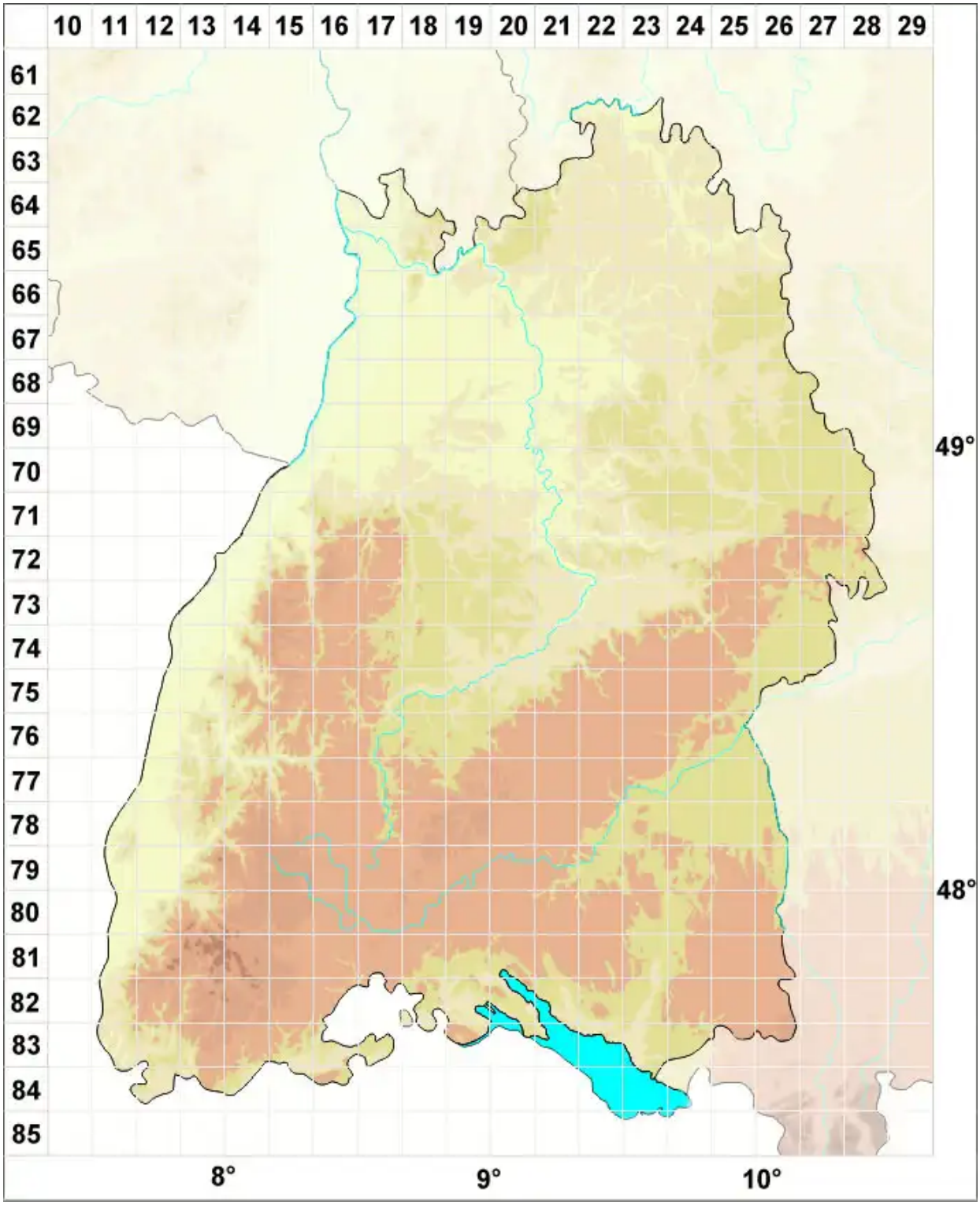


**Legende:**

**Symbole:**

Ausgefülltes Symbol:
Zeitraum von 1980 bis heute (Aktuelle Angabe)

Leeres Symbol:
Zeitraum vor 1980 (Altangabe)

Quadrat: Herbarbeleg

© Moose Baden-Württemberg (2026): https://baden-wuerttemberg.moose-deutschland.de/organismen/brachythecium-payotianum-schimp-ex-boulay/brachytheciastrum-velutinum-hedw-ignatov-huttunen-var-velutinum
Abgerufen am 25.11.2026, 21:57 Uhr. Kartendarstellung durch: Zentralstelle Deutschland, http://www.zentralstelle-deutschland.de