Rhodobryum roseum (Hedw.) Limpr.

Echtes Rosenmoos, Rosettiges Rosenmoos

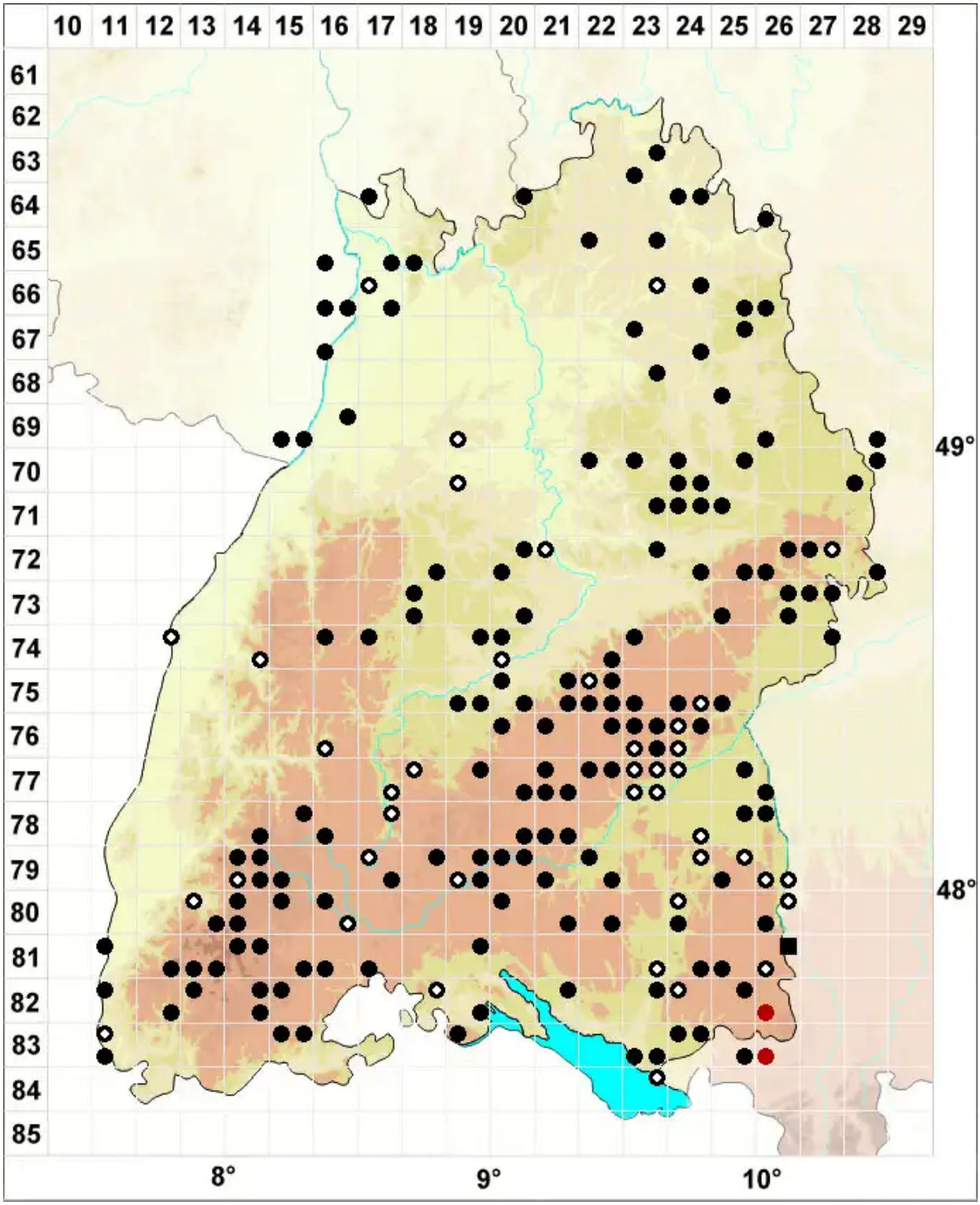

Legende:

Symbole:

Ausgefülltes Symbol:
Zeitraum von 1980 bis heute (Aktuelle Angabe)

Leeres Symbol:
Zeitraum vor 1980 (Altangabe)

Quadrat: Herbarbeleg

© Moose Baden-Württemberg (2026): https://baden-wuerttemberg.moose-deutschland.de/organismen/bryum-roseum-hedw-pgaertn-et-al-1
Abgerufen am 25.11.2026, 10:11 Uhr. Kartendarstellung durch: Zentralstelle Deutschland, http://www.zentralstelle-deutschland.de