Racomitrium macounii subsp. alpinum (E.Lawton) Frisvoll

Alpen Macouns Zackenmützenmoos

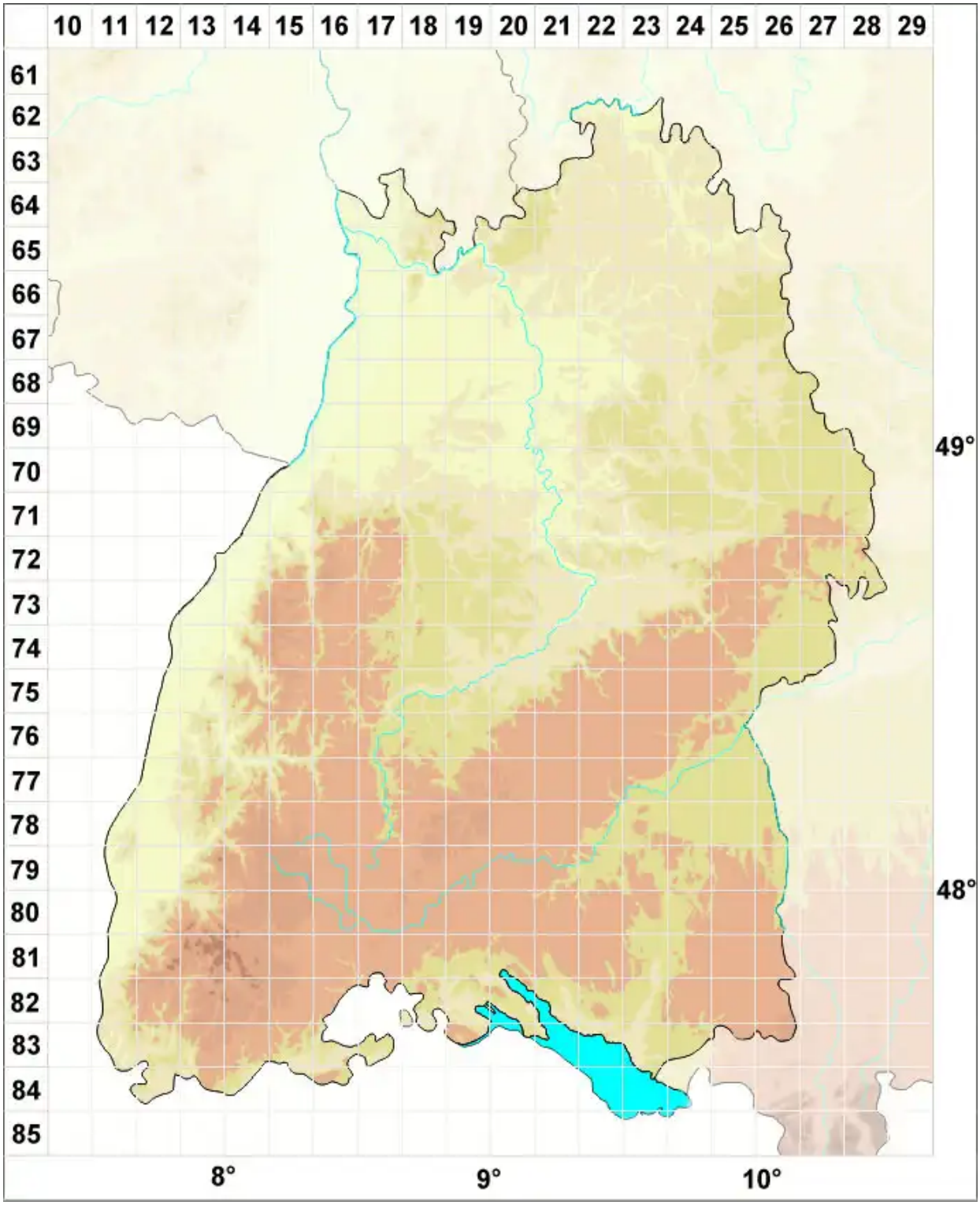

Legende:

Symbole:

Ausgefülltes Symbol:
Zeitraum von 1980 bis heute (Aktuelle Angabe)

Leeres Symbol:
Zeitraum vor 1980 (Altangabe)

Quadrat: Herbarbeleg

© Moose Baden-Württemberg (2026): https://baden-wuerttemberg.moose-deutschland.de/organismen/bucklandiella-macounii-subsp-alpina-elawton-bednarek-ochyra-ochyra
Abgerufen am 28.11.2026, 18:26 Uhr. Kartendarstellung durch: Zentralstelle Deutschland, http://www.zentralstelle-deutschland.de