Drepanocladus trifarius (F.Weber & D.Mohr) Broth. ex Paris

Dreizeiliges Scheinschönmoos, Dreizeiliges Sichelmoos

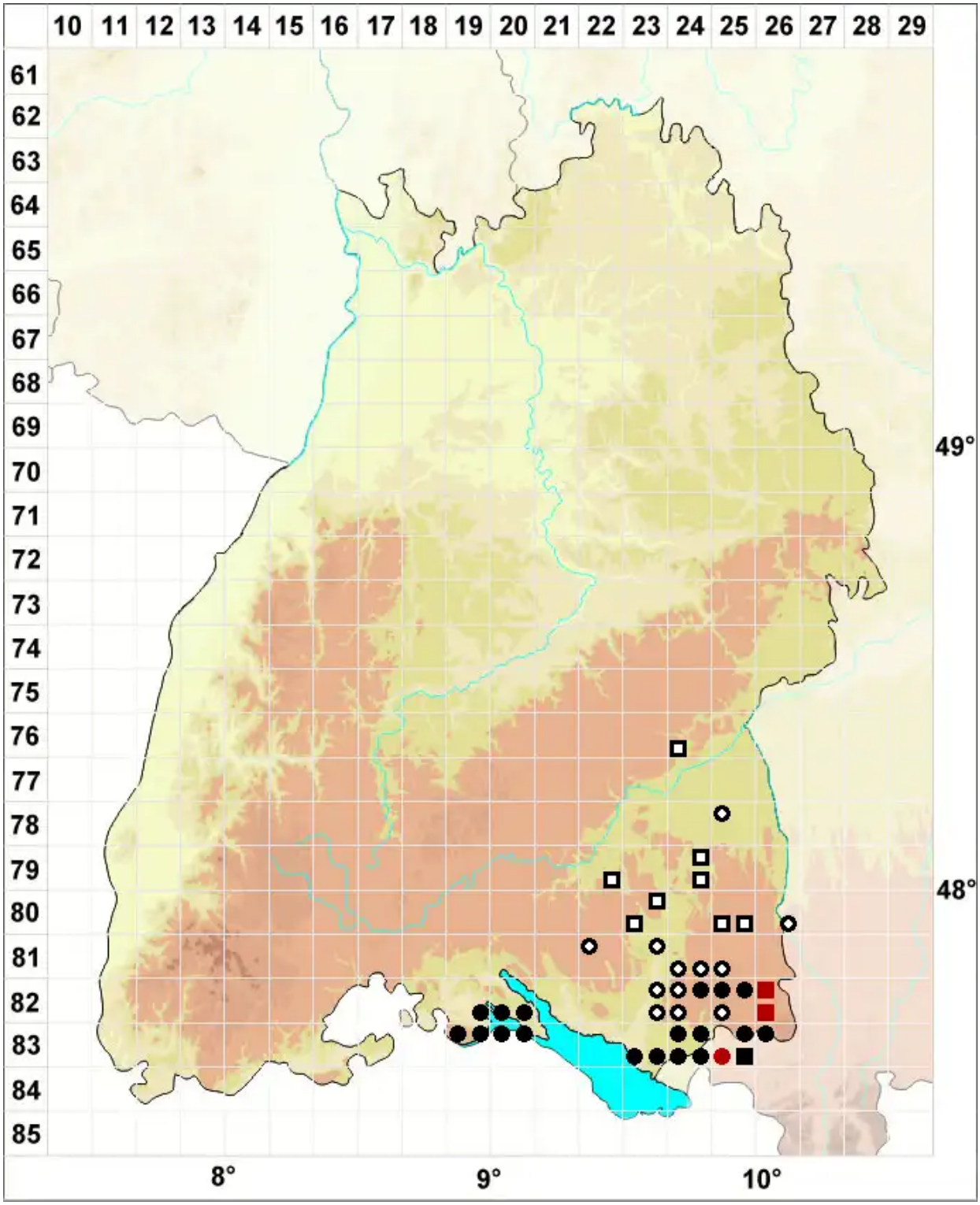

Legende:

Symbole:

Ausgefülltes Symbol:
Zeitraum von 1980 bis heute (Aktuelle Angabe)

Leeres Symbol:
Zeitraum vor 1980 (Altangabe)

Quadrat: Herbarbeleg

© Moose Baden-Württemberg (2026): https://baden-wuerttemberg.moose-deutschland.de/organismen/calliergon-trifarium-fweber-dmohr-kindb-1
Abgerufen am 21.06.2026, 14:33 Uhr. Kartendarstellung durch: Zentralstelle Deutschland, http://www.zentralstelle-deutschland.de