Calypogeia neesiana (C.Massal. & Carestia) Mu■ll.Frib.

Nees von Esenbecks Bartkelchmoos

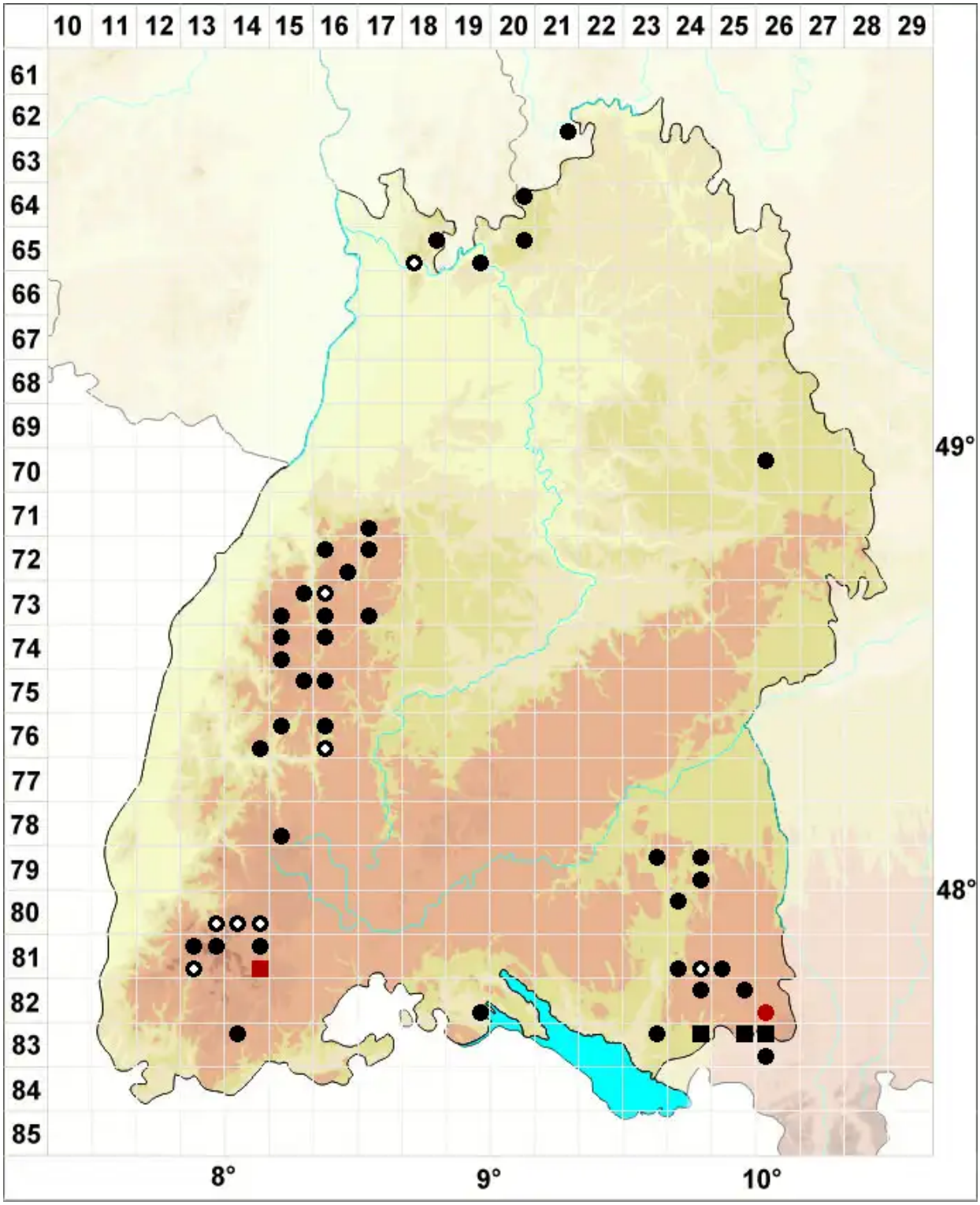

Legende:

Symbole:

Ausgefülltes Symbol:
Zeitraum von 1980 bis heute (Aktuelle Angabe)

Leeres Symbol:
Zeitraum vor 1980 (Altangabe)

Quadrat: Herbarbeleg

© Moose Baden-Württemberg (2026): https://baden-wuerttemberg.moose-deutschland.de/organismen/calypogeia-neesiana-var-repanda-m%C3%BCllfrib-meyl-1
Abgerufen am 26.11.2026, 08:36 Uhr. Kartendarstellung durch: Zentralstelle Deutschland, http://www.zentralstelle-deutschland.de