Cephaloziella rubella var. bifida (Lindb.) Douin

Zweigeteiltes Rötliches Kleinkopfsprossmoos

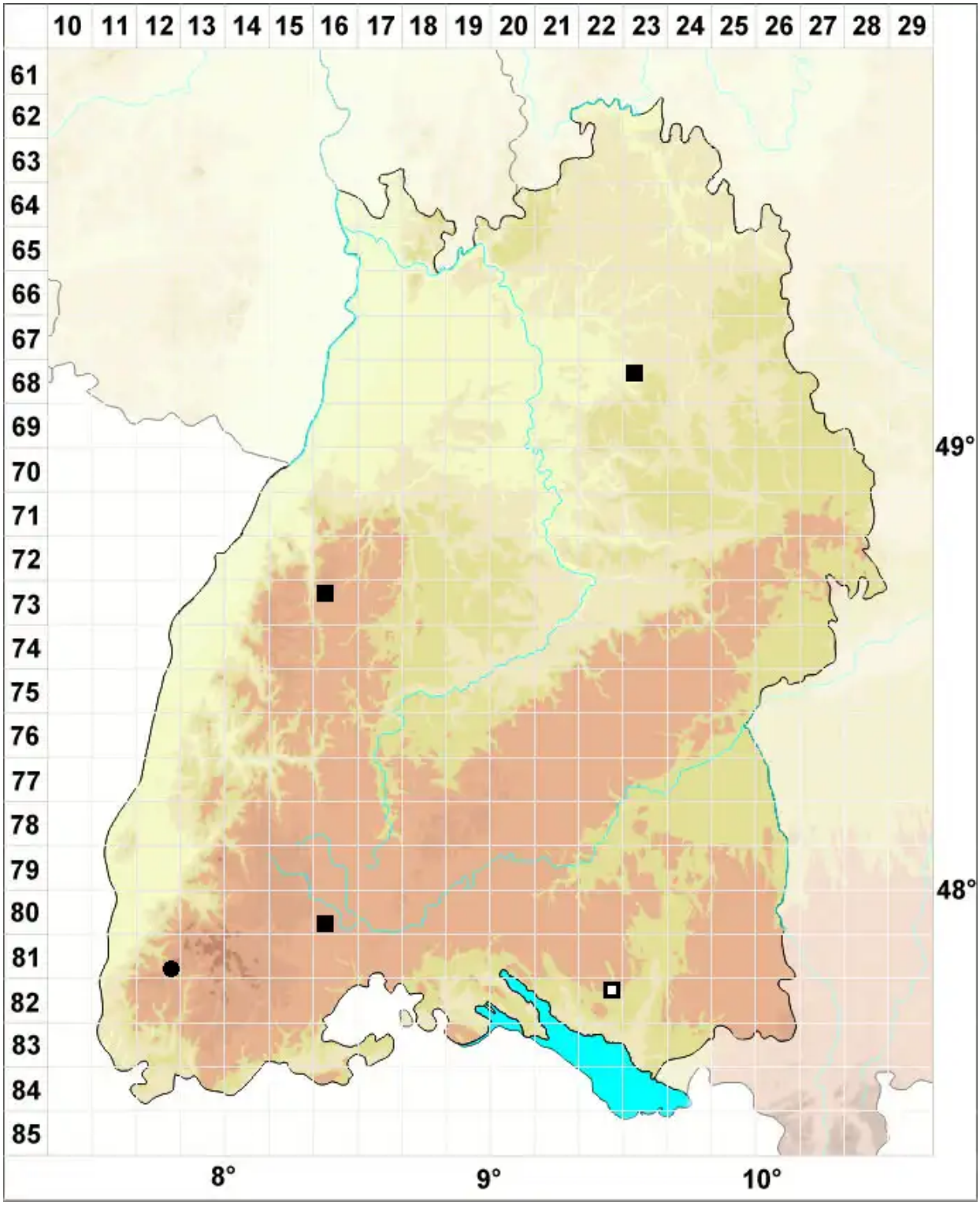

Legende:

Symbole:

Ausgefülltes Symbol:
Zeitraum von 1980 bis heute (Aktuelle Angabe)

Leeres Symbol:
Zeitraum vor 1980 (Altangabe)

Quadrat: Herbarbeleg

© Moose Baden-Württemberg (2025): https://baden-wuerttemberg.moose-deutschland.de/organismen/cephaloziella-rubella-var-bifida-lindb-douin
Abgerufen am 30.10.2025, 05:00 Uhr. Kartendarstellung durch: Zentralstelle Deutschland, http://www.zentralstelle-deutschland.de