Dialytrichia saxicola (Lamy) M.J.Cano

Fels-Feinhaarmoos

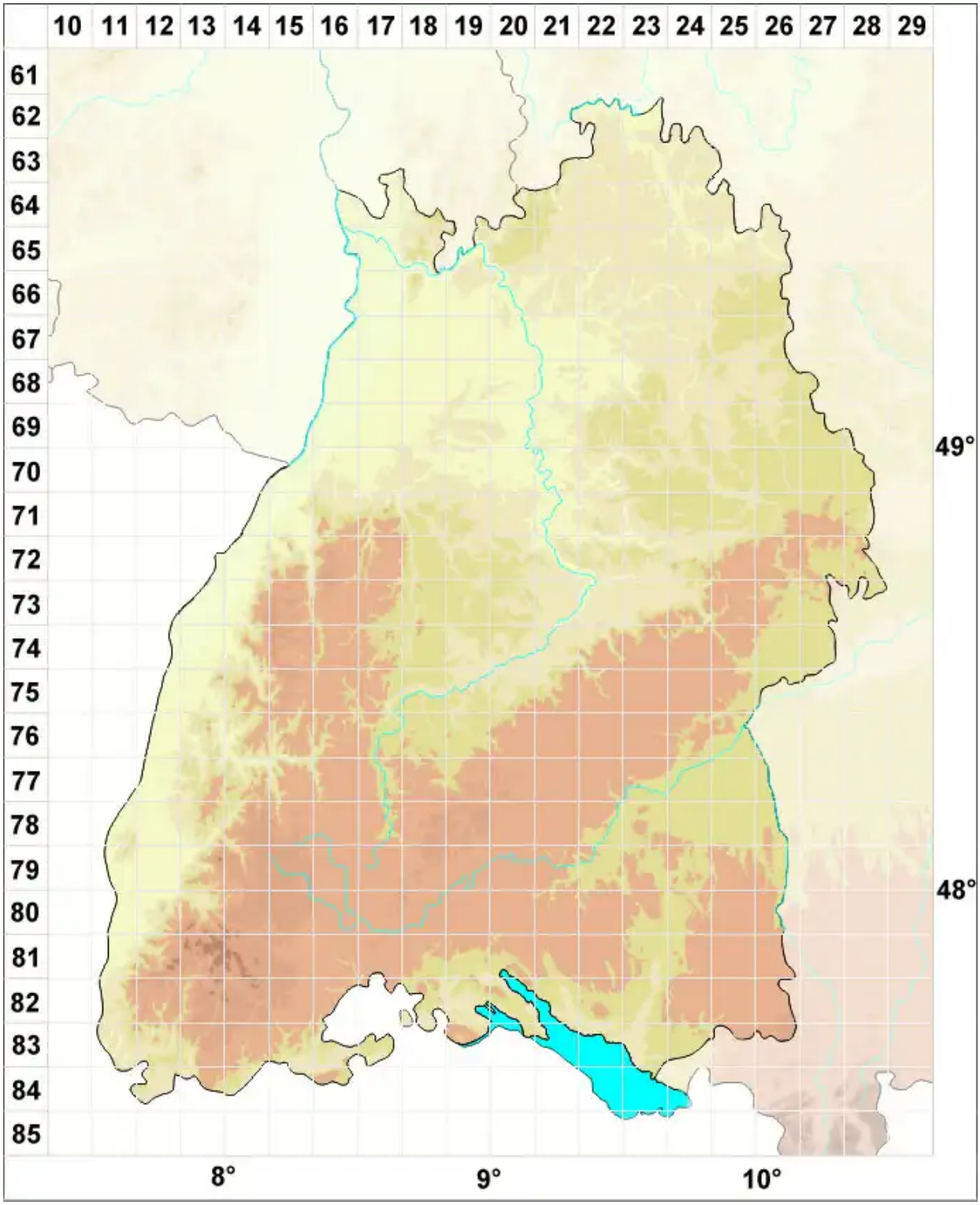

Legende:

Symbole:

Ausgefülltes Symbol:
Zeitraum von 1980 bis heute (Aktuelle Angabe)

Leeres Symbol:
Zeitraum vor 1980 (Altangabe)

Quadrat: Herbarbeleg

© Moose Baden-Württemberg (2026): https://baden-wuerttemberg.moose-deutschland.de/organismen/dialytrichia-mucronata-var-fragilifolia-bizot-j-roux
Abgerufen am 27.11.2026, 03:28 Uhr. Kartendarstellung durch: Zentralstelle Deutschland, http://www.zentralstelle-deutschland.de