# Ditrichum gracile (Mitt.) Kuntze

## Schlankes Doppelhaarmoos, Steriles Verbogenstieliges Doppelhaarmoos

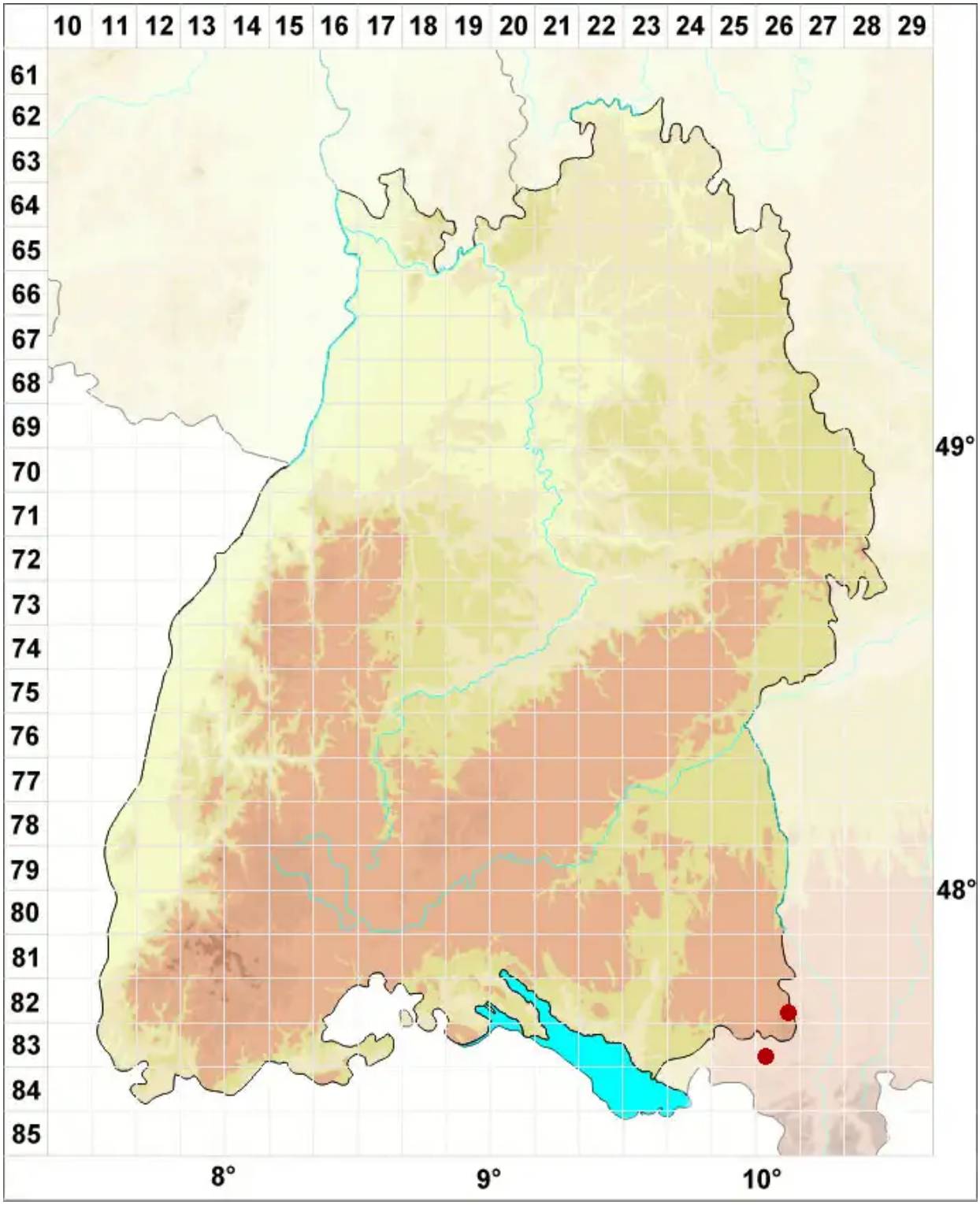


**Legende:**

**Symbole:**

Ausgefülltes Symbol:
Zeitraum von 1980 bis heute (Aktuelle Angabe)

Leeres Symbol:
Zeitraum vor 1980 (Altangabe)

Quadrat: Herbarbeleg

© Moose Baden-Württemberg (2026): https://baden-wuerttemberg.moose-deutschland.de/organismen/ditrichum-flexicaule-var-longifolium-jezetterst-ihagen-1
Abgerufen am 27.11.2026, 09:15 Uhr. Kartendarstellung durch: Zentralstelle Deutschland, http://www.zentralstelle-deutschland.de