# Rhynchostegium megapolitanum (Blandow ex F.Weber & D.M

## Wärmeliebendes Schnabeldeckelmoos

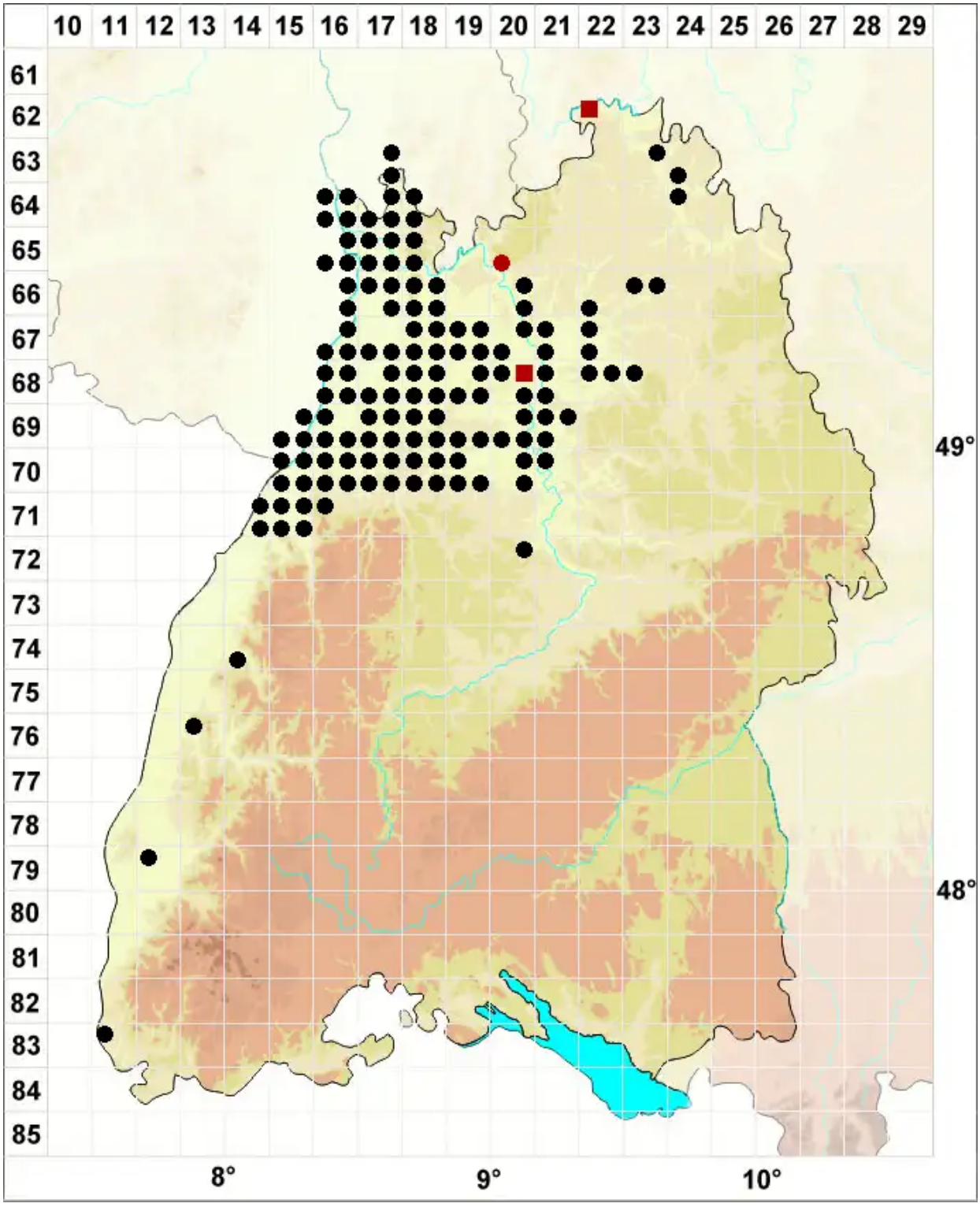


**Legende:**

**Symbole:**

Ausgefülltes Symbol:
Zeitraum von 1980 bis heute (Aktuelle Angabe)

Leeres Symbol:
Zeitraum vor 1980 (Altangabe)

Quadrat: Herbarbeleg

© Moose Baden-Württemberg (2026): https://baden-wuerttemberg.moose-deutschland.de/organismen/eurhynchium-megapolitanum-fweber-dmohr-milde-1
Abgerufen am 29.11.2026, 22:05 Uhr. Kartendarstellung durch: Zentralstelle Deutschland, http://www.zentralstelle-deutschland.de