Eurhynchiastrum pulchellum (Hedw.) Ignatov & Huttunen

Hübsches Zwergschönschnabelmoos, Hübsches Neuschönschnabelmoos

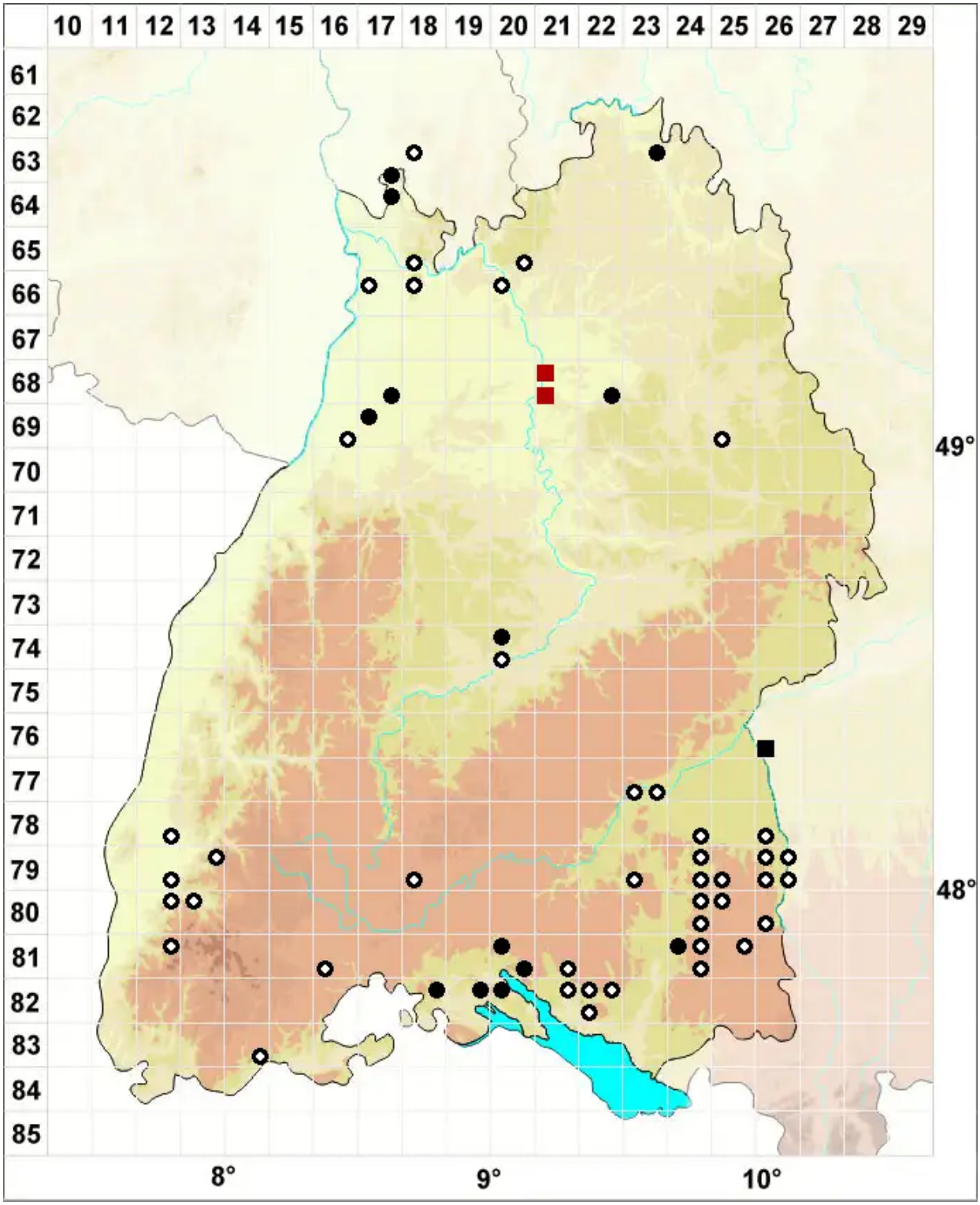

Legende:

Symbole:

Ausgefülltes Symbol:
Zeitraum von 1980 bis heute (Aktuelle Angabe)

Leeres Symbol:
Zeitraum vor 1980 (Altangabe)

Quadrat: Herbarbeleg

© Moose Baden-Württemberg (2026): https://baden-wuerttemberg.moose-deutschland.de/organismen/eurhynchium-strigosum-fweber-dmohr-schimp-1
Abgerufen am 07.06.2026, 05:08 Uhr. Kartendarstellung durch: Zentralstelle Deutschland, http://www.zentralstelle-deutschland.de