Fissidens viridulus var. incurvus (Starke ex Röhl.) Waldh.

Gekrümmtes Zartgrünes Spaltzahnmoos

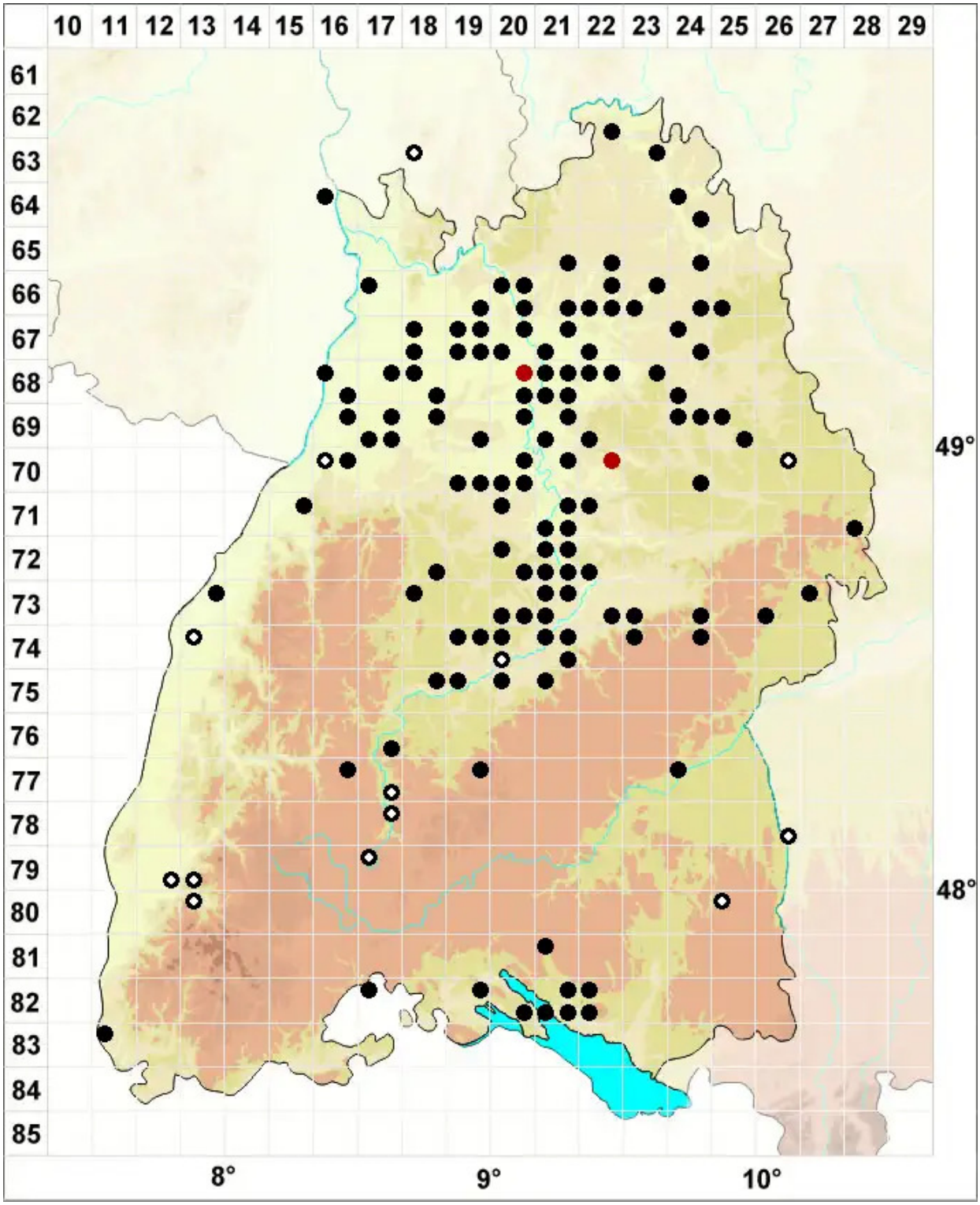

Legende:

Symbole:

Ausgefülltes Symbol:
Zeitraum von 1980 bis heute (Aktuelle Angabe)

Leeres Symbol:
Zeitraum vor 1980 (Altangabe)

Quadrat: Herbarbeleg

© Moose Baden-Württemberg (2026): https://baden-wuerttemberg.moose-deutschland.de/organismen/fissidens-viridulus-var-incurvus-starke-ex-r%C3%B6hl-waldh
Abgerufen am 25.11.2026, 23:03 Uhr. Kartendarstellung durch: Zentralstelle Deutschland, http://www.zentralstelle-deutschland.de