Fuscocephaloziopsis macrostachya (Kaal.) Va■n■a & L.So■de

Großähriges Braunkopfsprossmoos

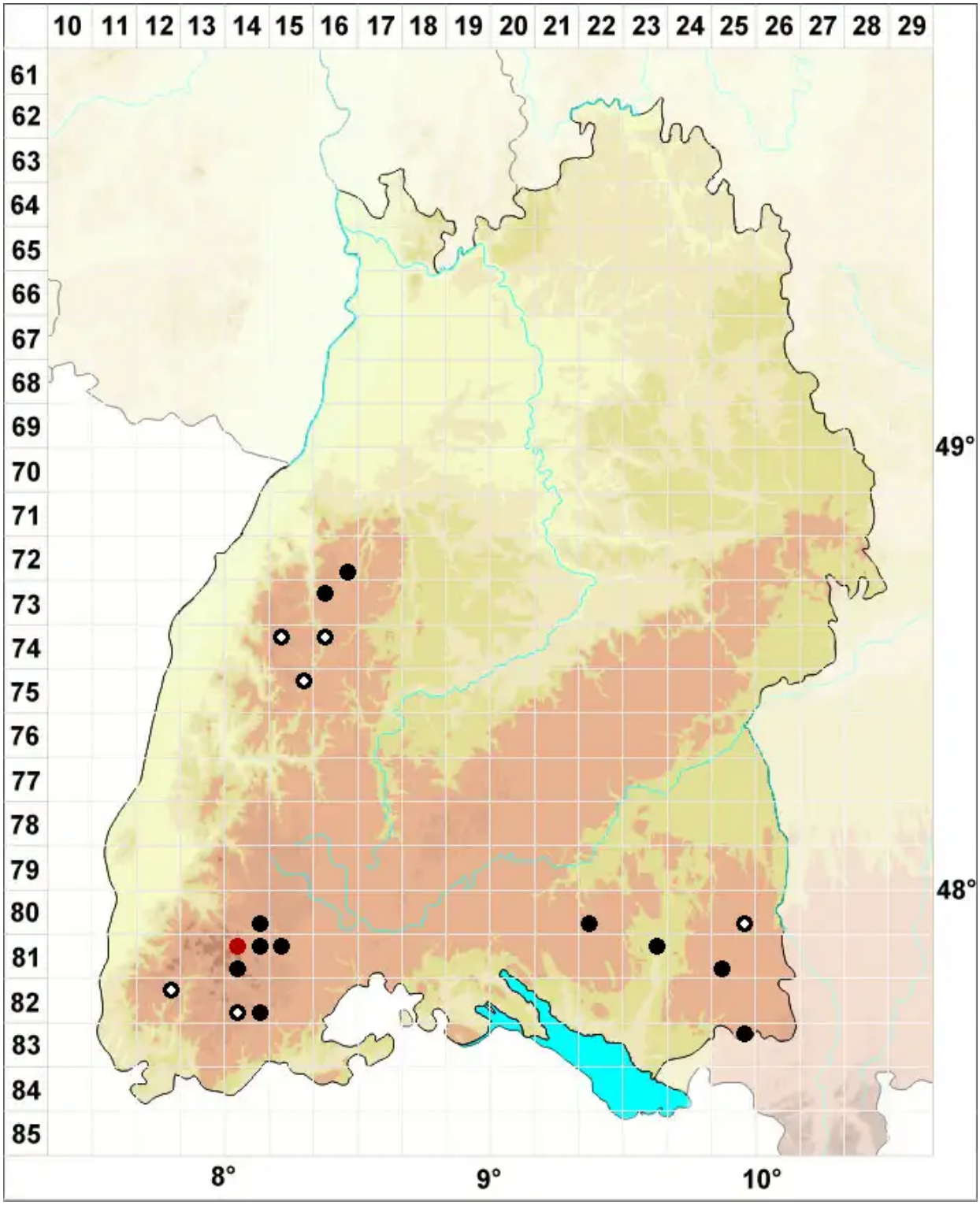

Legende:

Symbole:

Ausgefülltes Symbol:
Zeitraum von 1980 bis heute (Aktuelle Angabe)

Leeres Symbol:
Zeitraum vor 1980 (Altangabe)

Quadrat: Herbarbeleg

© Moose Baden-Württemberg (2026): https://baden-wuerttemberg.moose-deutschland.de/organismen/fuscocephaloziopsis-macrostachya-kaal-v%C3%A1%C5%88a-ls%C3%B6derstr-subsp-macrostachya-1
Abgerufen am 27.11.2026, 02:54 Uhr. Kartendarstellung durch: Zentralstelle Deutschland, http://www.zentralstelle-deutschland.de