Schistidium helveticum (Schkuhr) Deguchi

Verbranntes Spalthütchen, Schweizer Spalthütchen, Verbranntes Spalthütchen

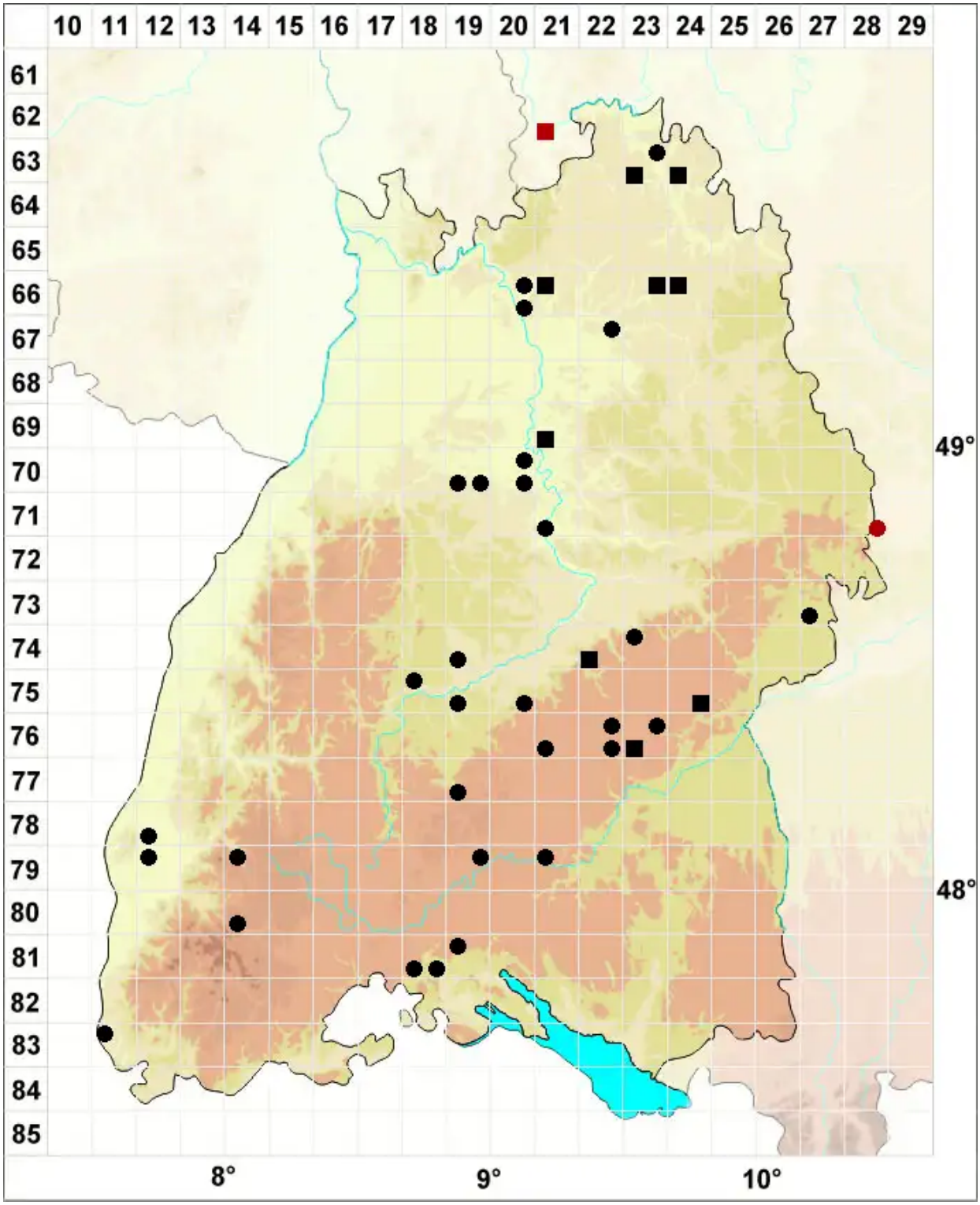

Legende:

Symbole:

Ausgefülltes Symbol:
Zeitraum von 1980 bis heute (Aktuelle Angabe)

Leeres Symbol:
Zeitraum vor 1980 (Altangabe)

Quadrat: Herbarbeleg

© Moose Baden-Württemberg (2025): https://baden-wuerttemberg.moose-deutschland.de/organismen/grimmia-singarensis-schiffn
Abgerufen am 04.09.2025, 11:02 Uhr. Kartendarstellung durch: Zentralstelle Deutschland, http://www.zentralstelle-deutschland.de