Gymnomitrion alpinum (Gottsche ex Husn.) Schiffn.

Alpen-Nacktmützenmoos

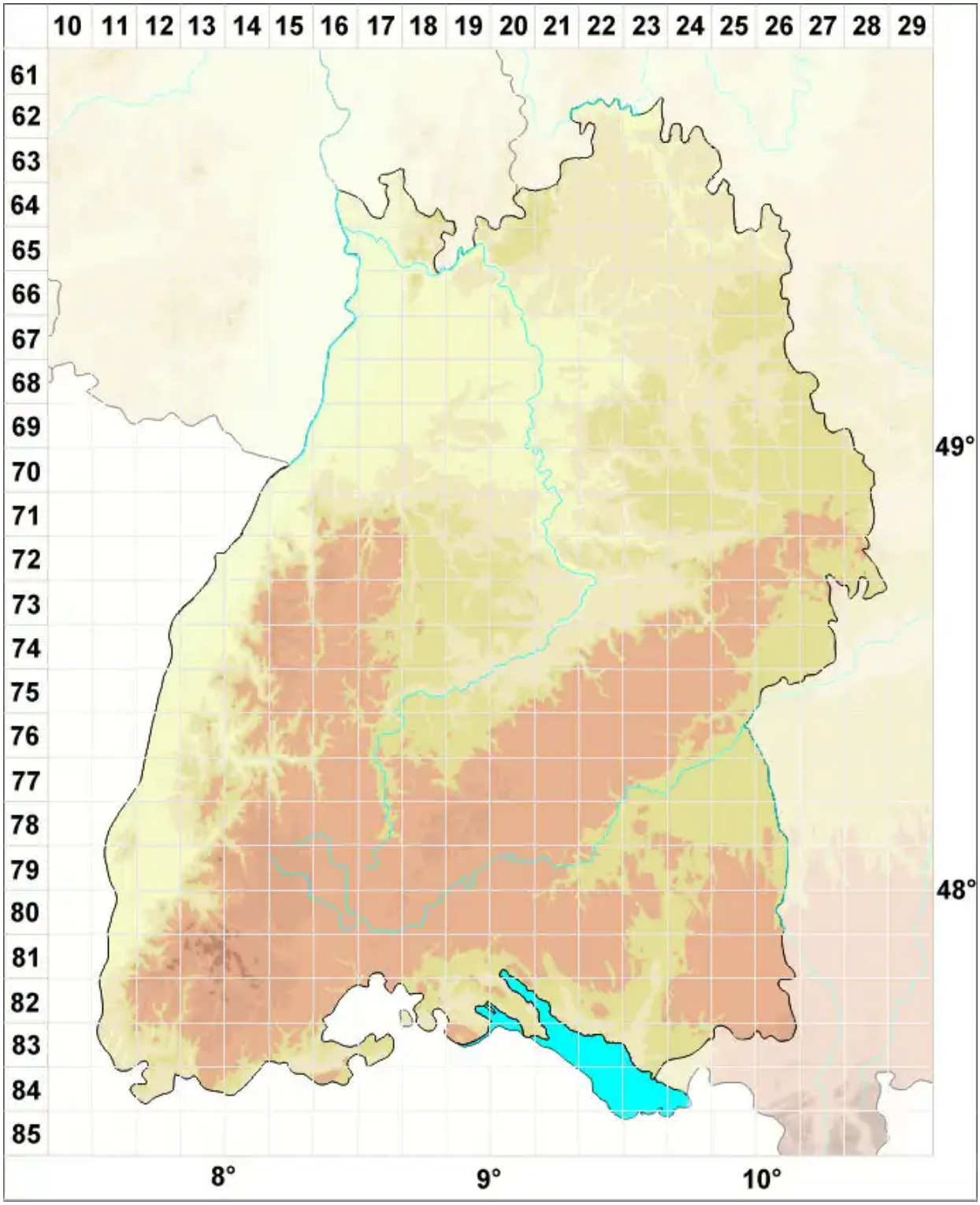

Legende:

Symbole:

Ausgefülltes Symbol:
Zeitraum von 1980 bis heute (Aktuelle Angabe)

Leeres Symbol:
Zeitraum vor 1980 (Altangabe)

Quadrat: Herbarbeleg

© Moose Baden-Württemberg (2026): https://baden-wuerttemberg.moose-deutschland.de/organismen/gymnomitrion-alpinum-gottsche-ex-husn-schiffn-1
Abgerufen am 26.11.2026, 18:17 Uhr. Kartendarstellung durch: Zentralstelle Deutschland, http://www.zentralstelle-deutschland.de