Hygrohypnum luridum (Hedw.) Jenn.

Kalk-Wasserschlafmoos, Bräunliches Wasserschlafmoos

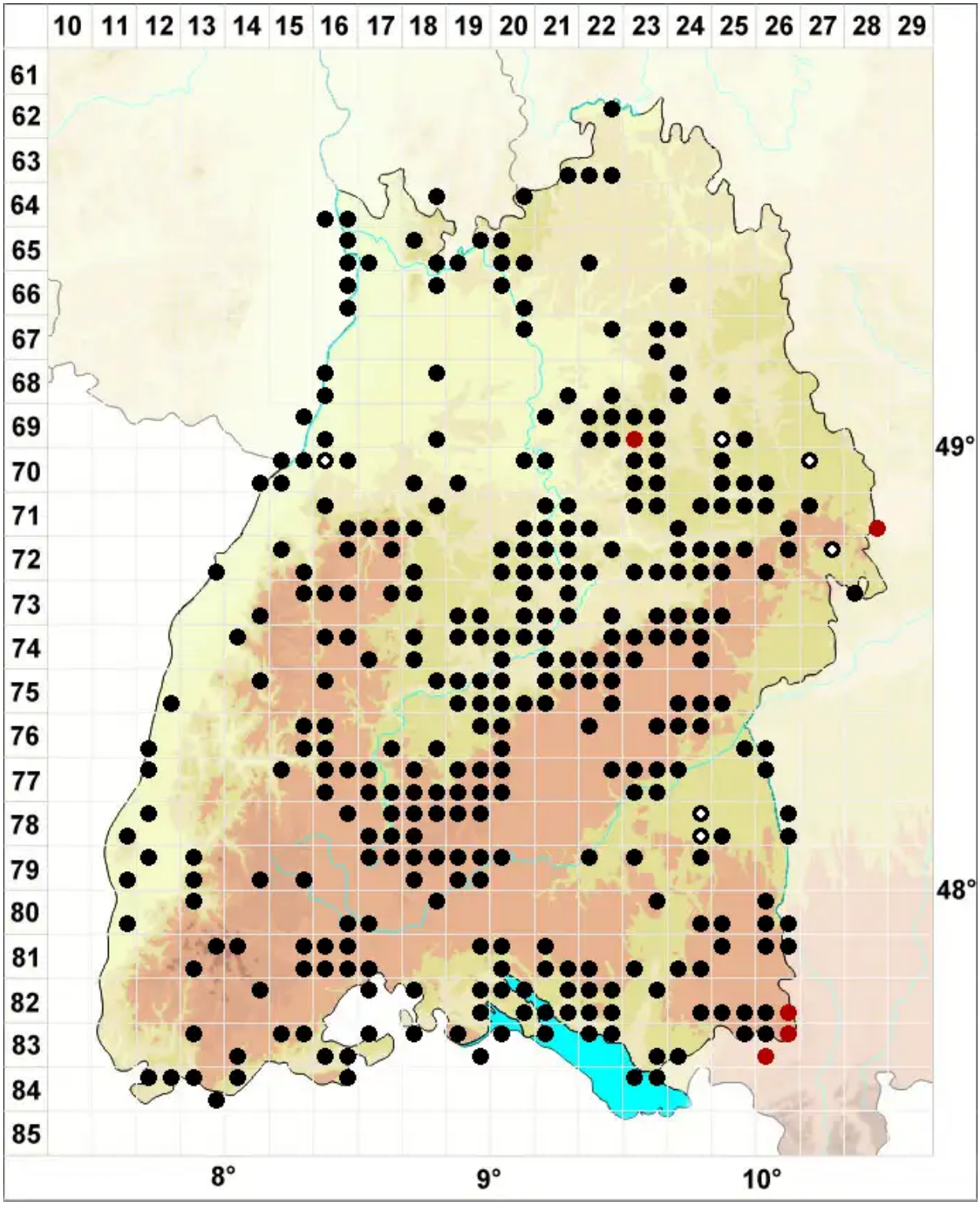

Legende:

Symbole:

Ausgefülltes Symbol:
Zeitraum von 1980 bis heute (Aktuelle Angabe)

Leeres Symbol:
Zeitraum vor 1980 (Altangabe)

Quadrat: Herbarbeleg

© Moose Baden-Württemberg (2026): https://baden-wuerttemberg.moose-deutschland.de/organismen/hygrohypnum-palustre-var-eu-palustre-m%C3%B6nk-1
Abgerufen am 23.11.2026, 05:42 Uhr. Kartendarstellung durch: Zentralstelle Deutschland, http://www.zentralstelle-deutschland.de