Hypnum revolutum var. dolomiticum (Milde) Mönk.

Dolomiten-Schlafmoos, Dolomit Gekrümmtes Schlafmoos

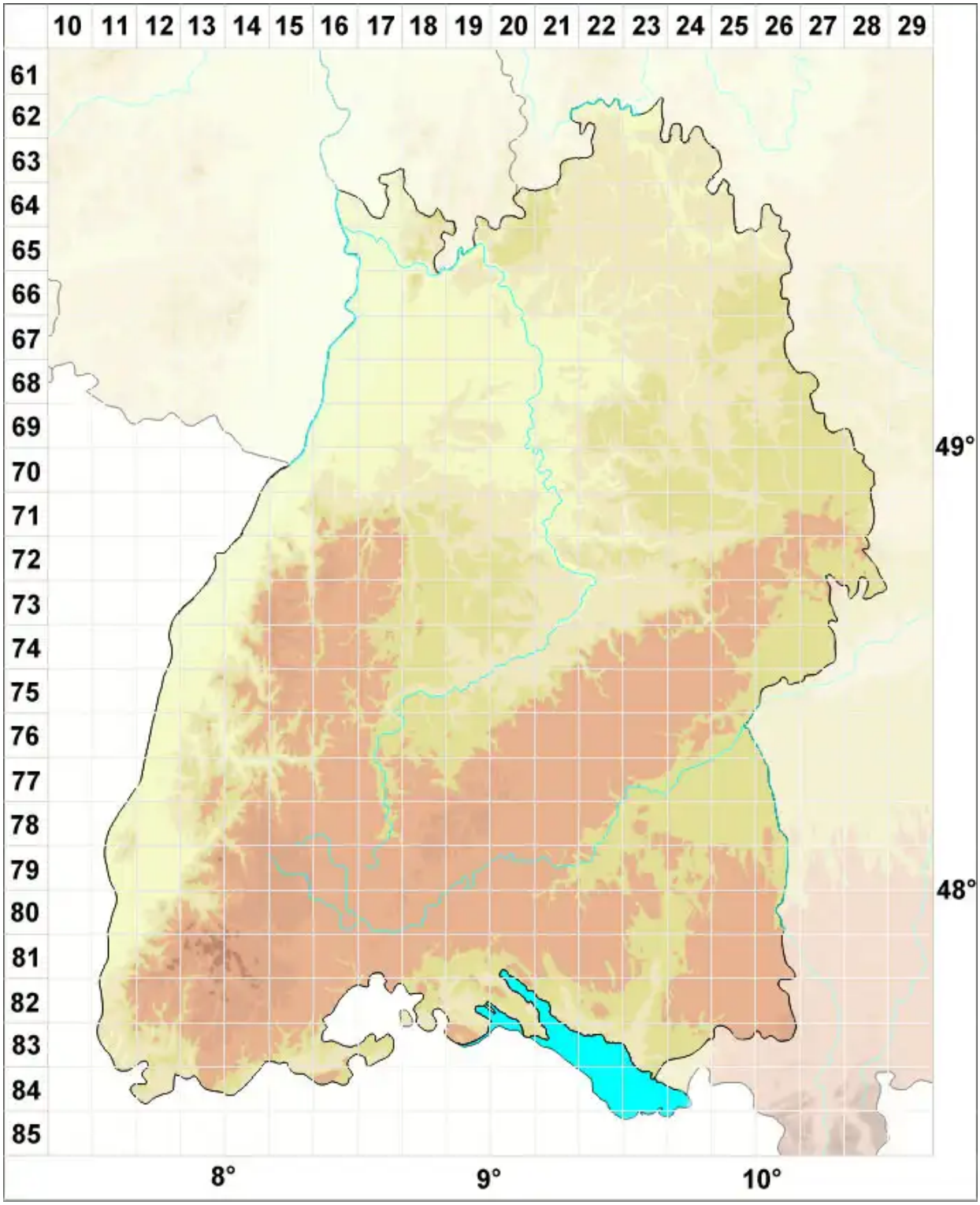

Legende:

Symbole:

Ausgefülltes Symbol:
Zeitraum von 1980 bis heute (Aktuelle Angabe)

Leeres Symbol:
Zeitraum vor 1980 (Altangabe)

Quadrat: Herbarbeleg

© Moose Baden-Württemberg (2026): https://baden-wuerttemberg.moose-deutschland.de/organismen/hypnum-revolutum-var-dolomiticum-milde-m%C3%B6nk
Abgerufen am 25.11.2026, 13:02 Uhr. Kartendarstellung durch: Zentralstelle Deutschland, http://www.zentralstelle-deutschland.de