Brachythecium tommasinii (Sendtn. ex Boulay) Ignatov & Hutt

Zartnerviges Kurzbüchsenmoos, Zartnerviges Haarblattmoos

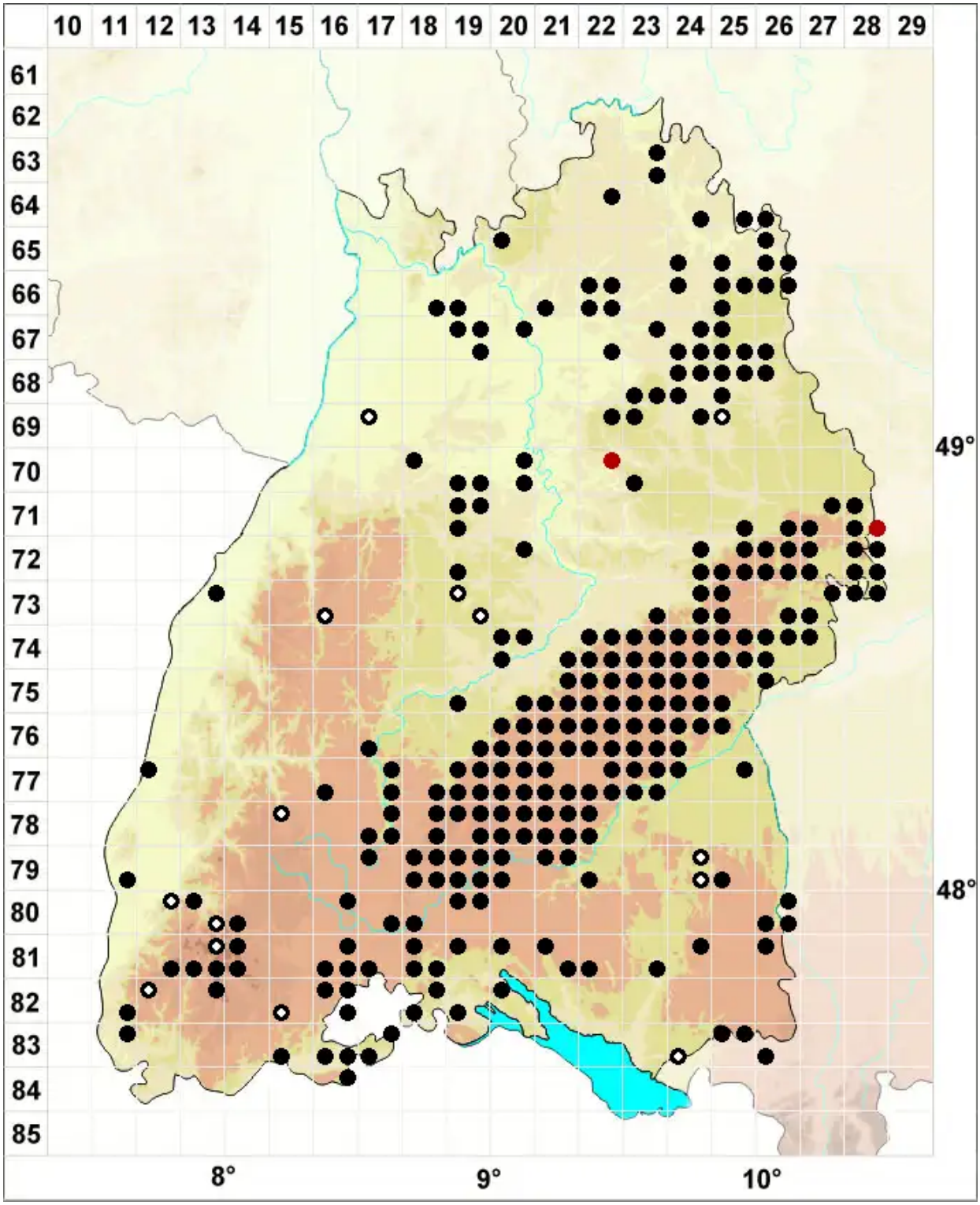

Legende:

Symbole:

Ausgefülltes Symbol:
Zeitraum von 1980 bis heute (Aktuelle Angabe)

Leeres Symbol:
Zeitraum vor 1980 (Altangabe)

Quadrat: Herbarbeleg

© Moose Baden-Württemberg (2025): https://baden-wuerttemberg.moose-deutschland.de/organismen/hypnum-tommasinii-sendtn-ex-boulay
Abgerufen am 31.08.2025, 16:13 Uhr. Kartendarstellung durch: Zentralstelle Deutschland, http://www.zentralstelle-deutschland.de