Calypogeia neesiana (C.Massal. & Carestia) Mu■ll.Frib.

Nees von Esenbecks Bartkelchmoos

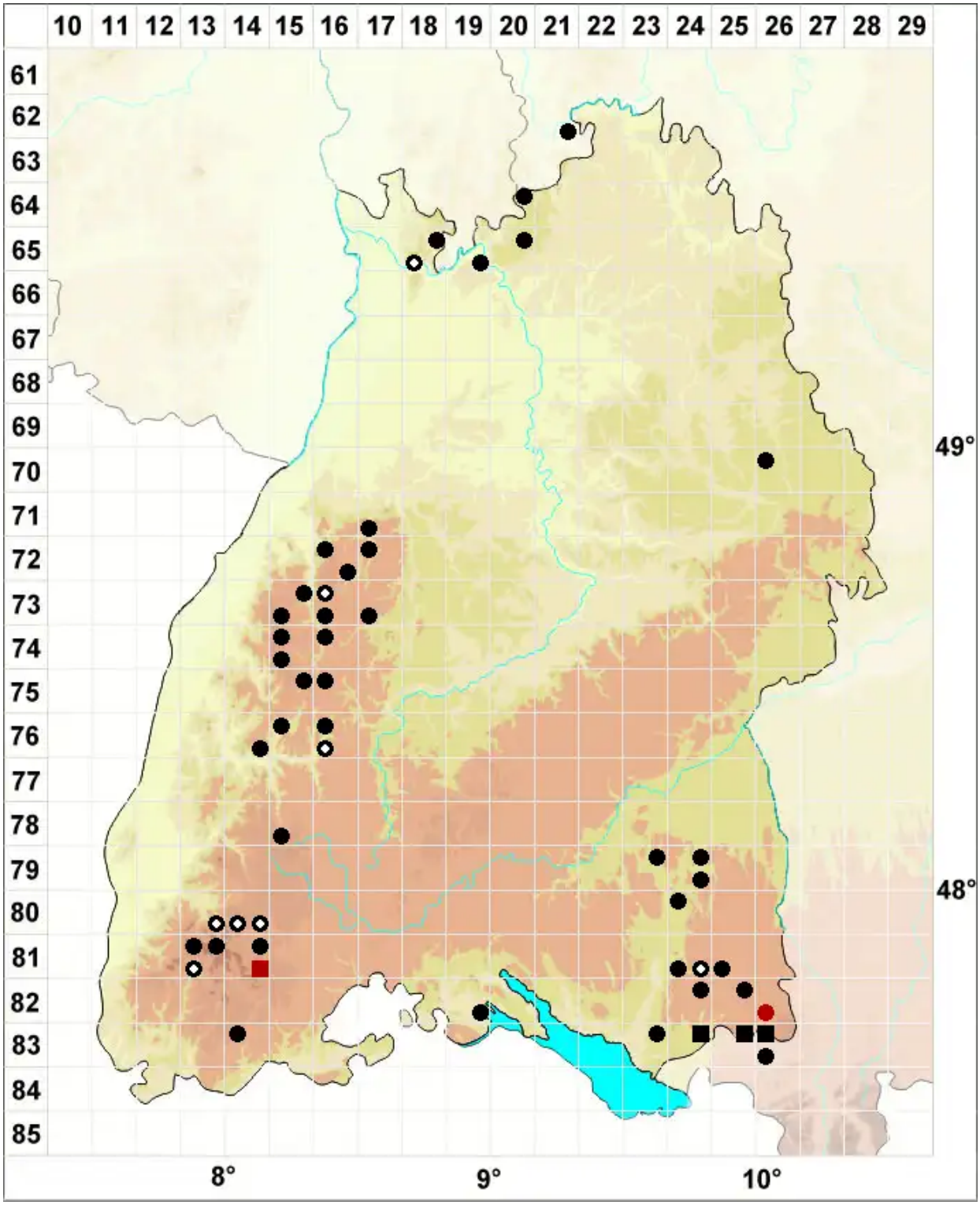

Legende:

Symbole:

Ausgefülltes Symbol:
Zeitraum von 1980 bis heute (Aktuelle Angabe)

Leeres Symbol:
Zeitraum vor 1980 (Altangabe)

Quadrat: Herbarbeleg

© Moose Baden-Württemberg (2025): https://baden-wuerttemberg.moose-deutschland.de/organismen/kantia-trichomanis-var-neesiana-cmassal-carestia-1
Abgerufen am 23.11.2025, 05:08 Uhr. Kartendarstellung durch: Zentralstelle Deutschland, http://www.zentralstelle-deutschland.de