Lepidozia cupressina (Sw.) Lindenb.

Zypressen-Schuppenzweigmoos, Großes Schuppenzweigmoos

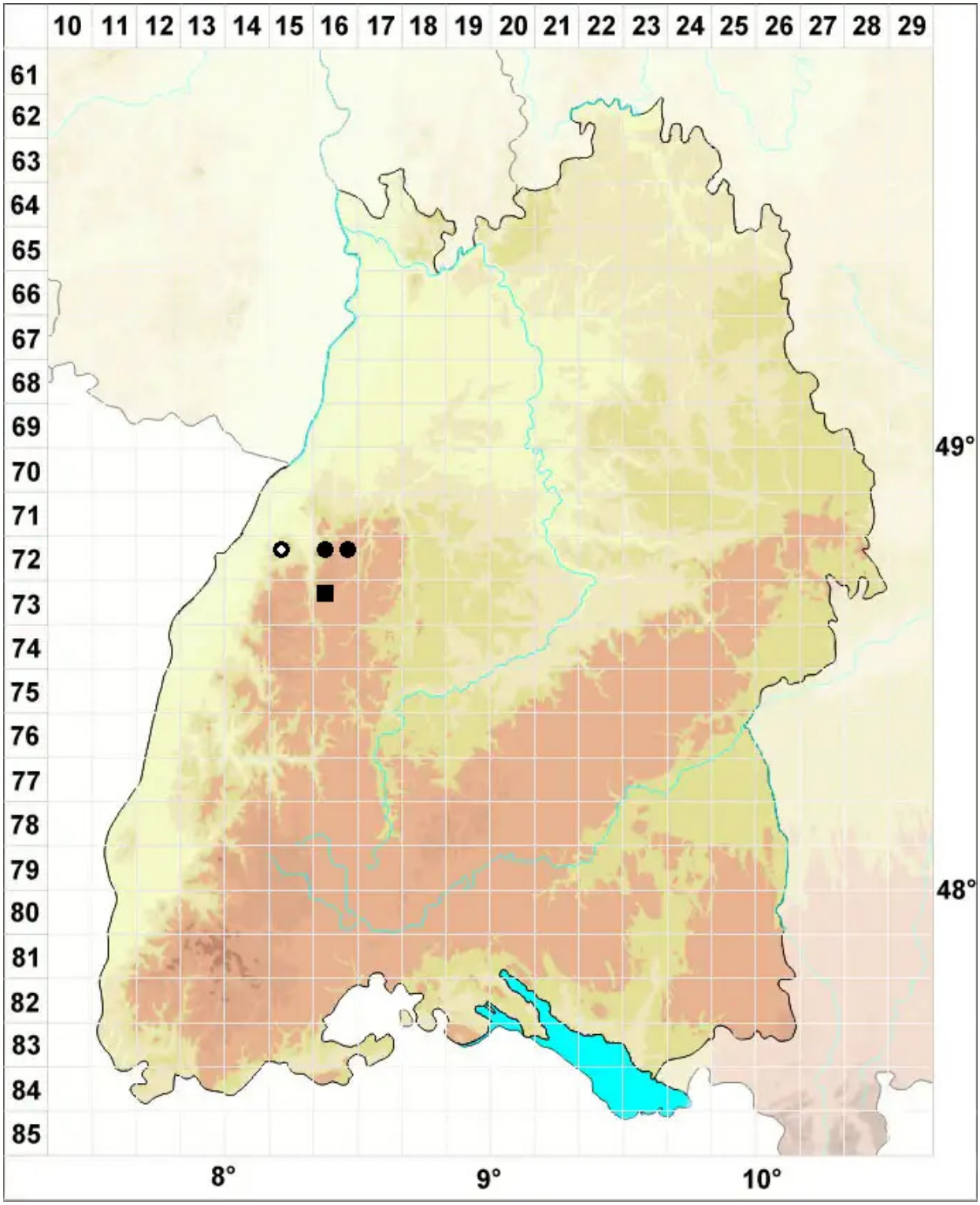

Legende:

Symbole:

Ausgefülltes Symbol:
Zeitraum von 1980 bis heute (Aktuelle Angabe)

Leeres Symbol:
Zeitraum vor 1980 (Altangabe)

Quadrat: Herbarbeleg

© Moose Baden-Württemberg (2026): https://baden-wuerttemberg.moose-deutschland.de/organismen/lepidozia-cupressina-sw-lindenb-subsp-cupressina-1
Abgerufen am 24.11.2026, 23:58 Uhr. Kartendarstellung durch: Zentralstelle Deutschland, http://www.zentralstelle-deutschland.de