Mesoptychia collaris (Nees) L.So■derstr. & Va■n■a

Alpen-Glattkelchmoos

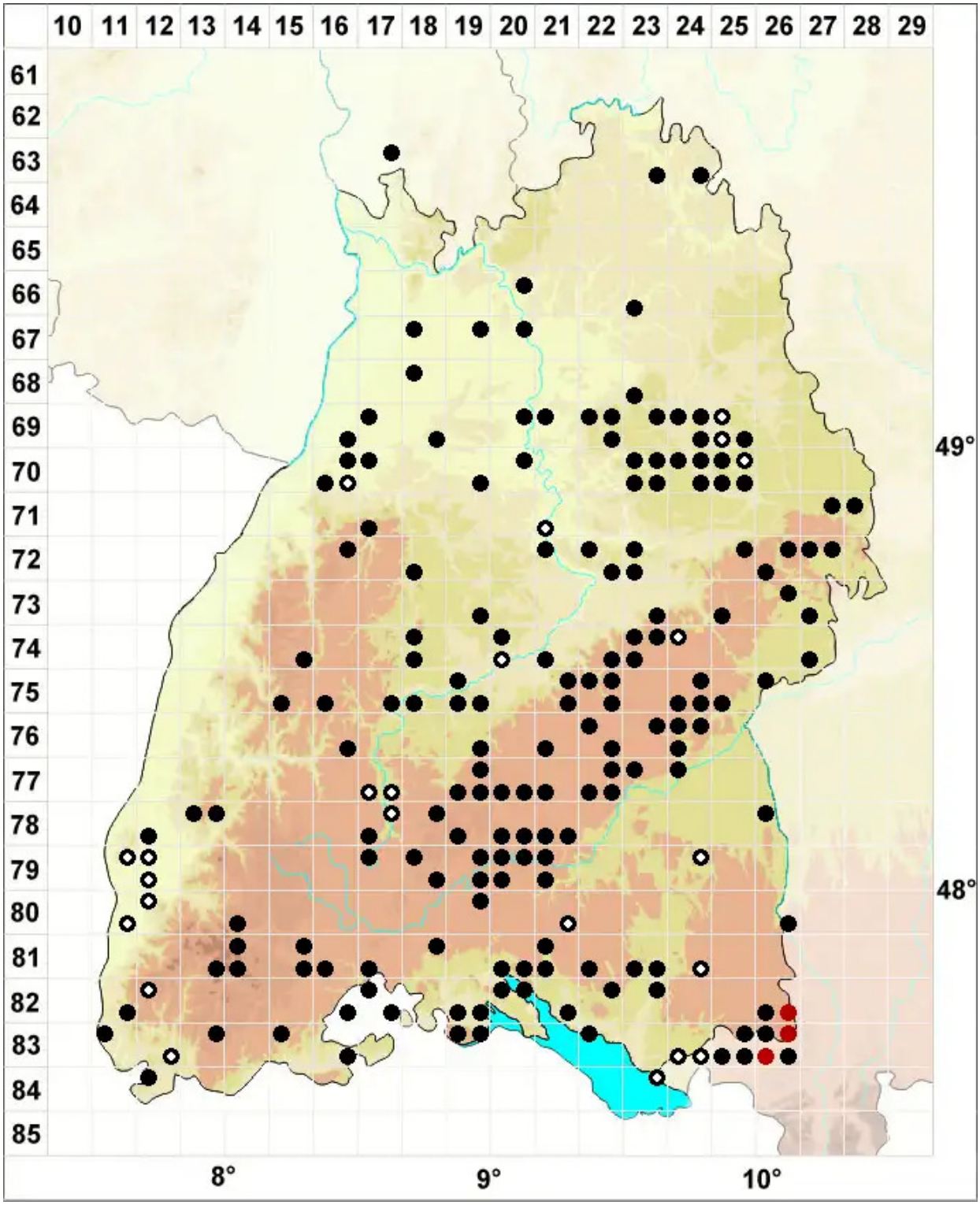

Legende:

Symbole:

Ausgefülltes Symbol:
Zeitraum von 1980 bis heute (Aktuelle Angabe)

Leeres Symbol:
Zeitraum vor 1980 (Altangabe)

Quadrat: Herbarbeleg

© Moose Baden-Württemberg (2026): https://baden-wuerttemberg.moose-deutschland.de/organismen/lophozia-alpestris-fweber-aevans-1/mesoptychia-gillmanii-austin-lsoderstr-vana-1
Abgerufen am 24.11.2026, 18:52 Uhr. Kartendarstellung durch: Zentralstelle Deutschland, http://www.zentralstelle-deutschland.de