Oleolophozia perssonii (H.Buch & S.W.Arnell) L.So■derstr., D

Perssons Ölspitzmoos

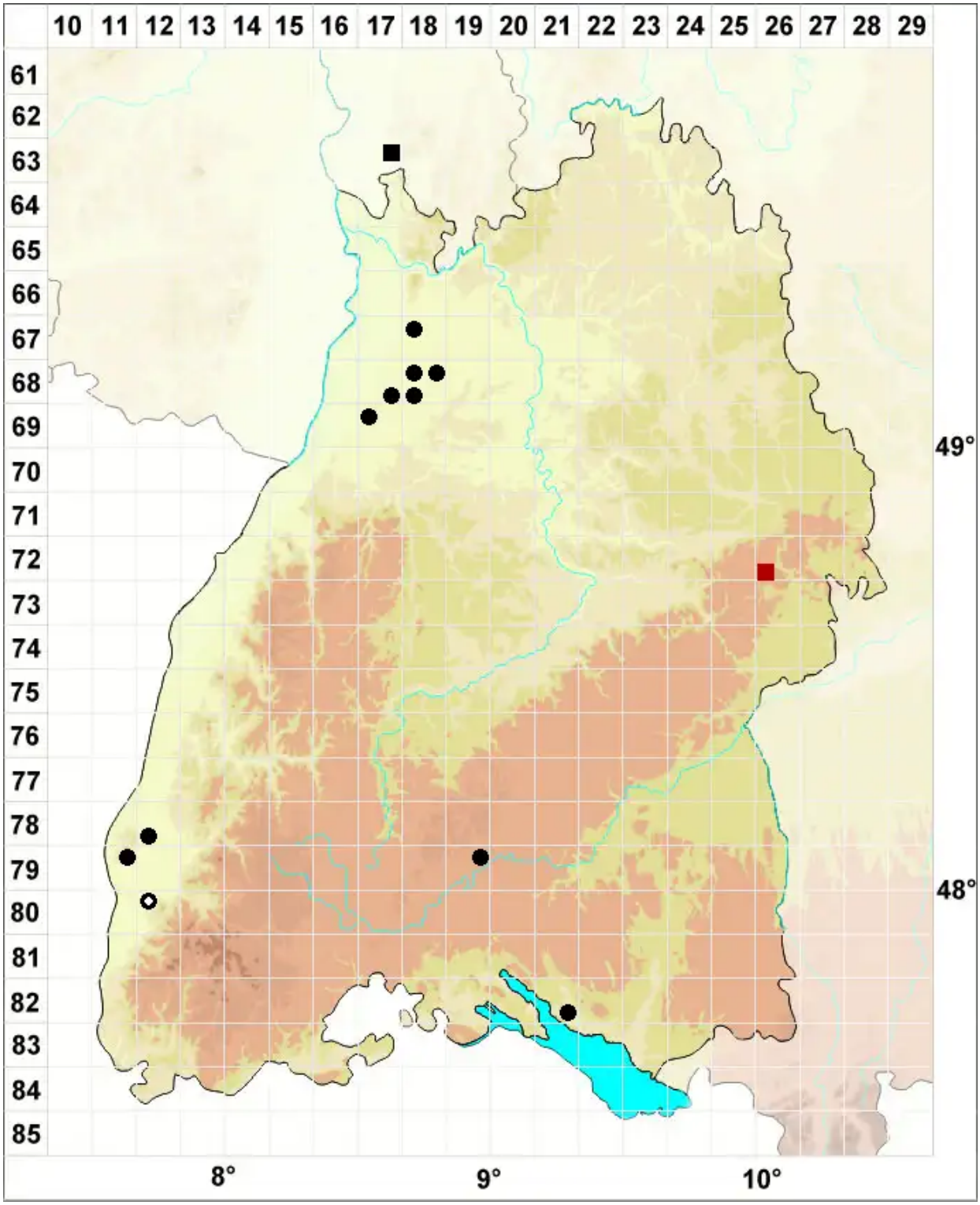

Legende:

Symbole:

Ausgefülltes Symbol:
Zeitraum von 1980 bis heute (Aktuelle Angabe)

Leeres Symbol:
Zeitraum vor 1980 (Altangabe)

Quadrat: Herbarbeleg

© Moose Baden-Württemberg (2026): https://baden-wuerttemberg.moose-deutschland.de/organismen/lophozia-perssonii-hbuch-swarnell-1
Abgerufen am 23.11.2026, 12:57 Uhr. Kartendarstellung durch: Zentralstelle Deutschland, http://www.zentralstelle-deutschland.de