Mannia fragrans (Balb.) Frye & L.Clark

Wohlriechendes Grimaldimoos

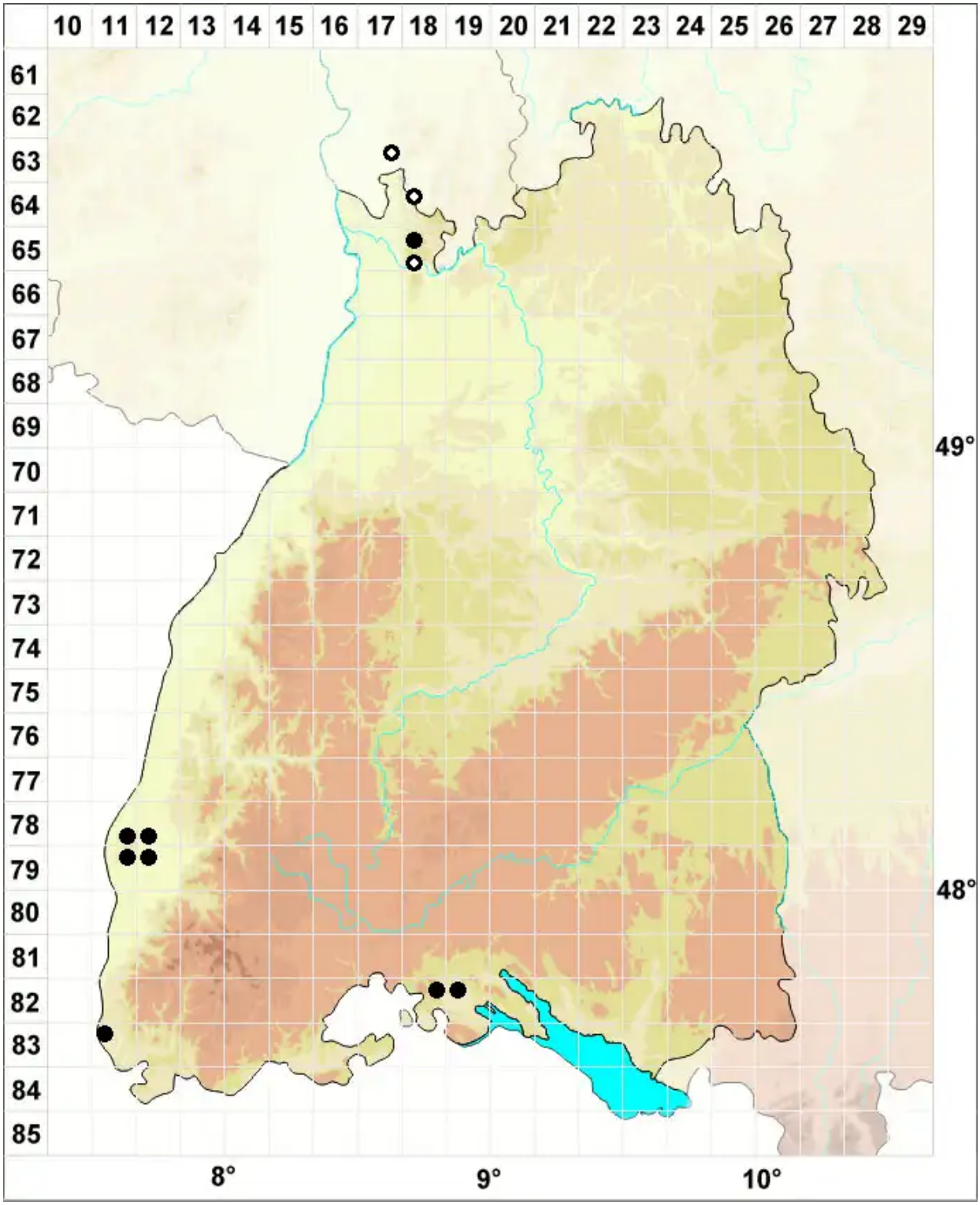

Legende:

Symbole:

Ausgefülltes Symbol:
Zeitraum von 1980 bis heute (Aktuelle Angabe)

Leeres Symbol:
Zeitraum vor 1980 (Altangabe)

Quadrat: Herbarbeleg

© Moose Baden-Württemberg (2026): https://baden-wuerttemberg.moose-deutschland.de/organismen/mannia-fragrans-balb-frye-lclark-subsp-fragrans-1
Abgerufen am 23.11.2026, 19:57 Uhr. Kartendarstellung durch: Zentralstelle Deutschland, http://www.zentralstelle-deutschland.de