Marsupella sprucei (Limpr.) Bernet

Zwerg-Geldbeutelmoos, Spruces Geldbeutelmoos

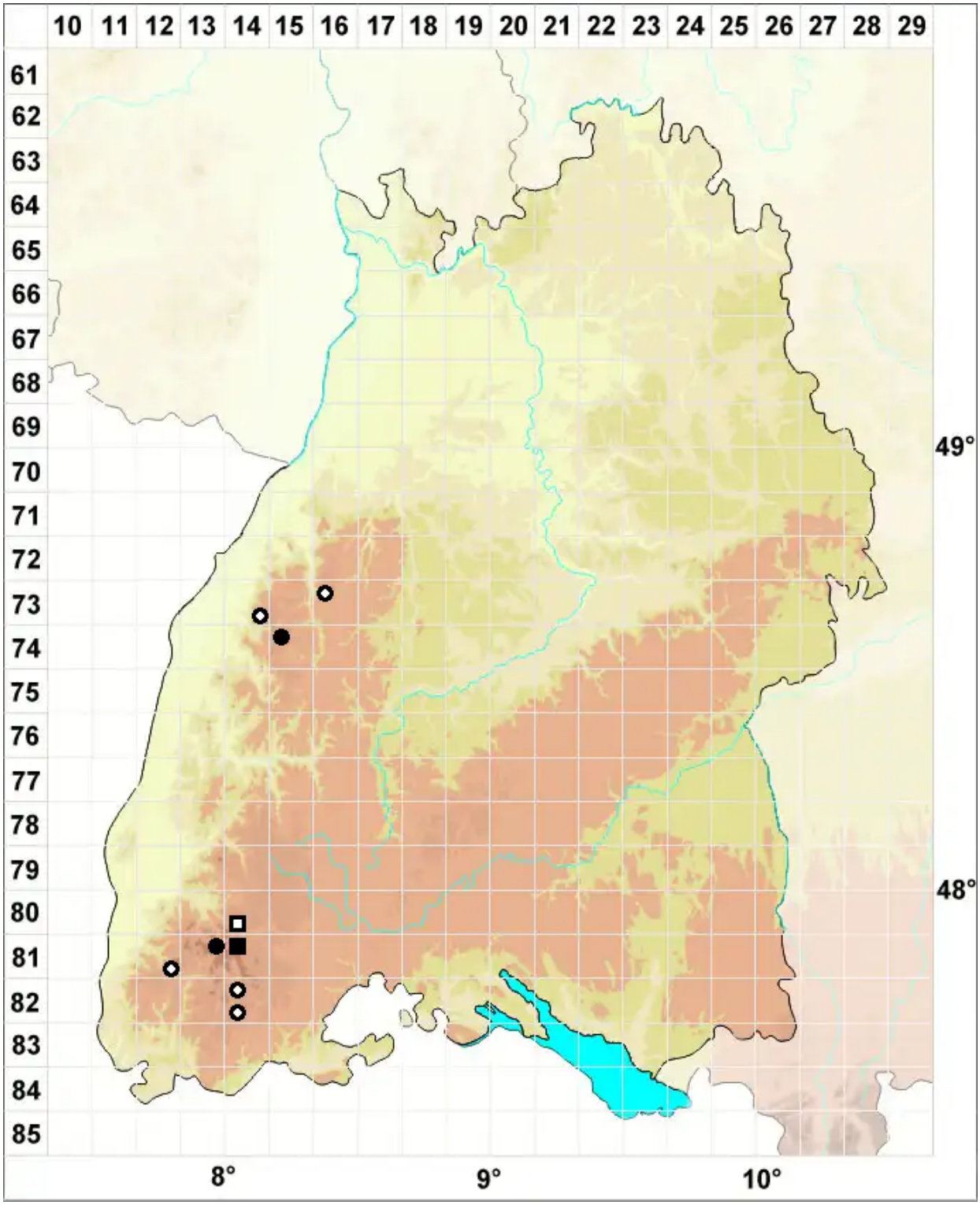

Legende:

Symbole:

Ausgefülltes Symbol:
Zeitraum von 1980 bis heute (Aktuelle Angabe)

Leeres Symbol:
Zeitraum vor 1980 (Altangabe)

Quadrat: Herbarbeleg

© Moose Baden-Württemberg (2026): https://baden-wuerttemberg.moose-deutschland.de/organismen/marsupella-ustulata-spruce-non-huebener-spruce-ex-pearson
Abgerufen am 24.11.2026, 23:35 Uhr. Kartendarstellung durch: Zentralstelle Deutschland, http://www.zentralstelle-deutschland.de