Meesia triquetra (L. ex Jolycl.) Ångstr.

Dreizeiliges Bruchmoos

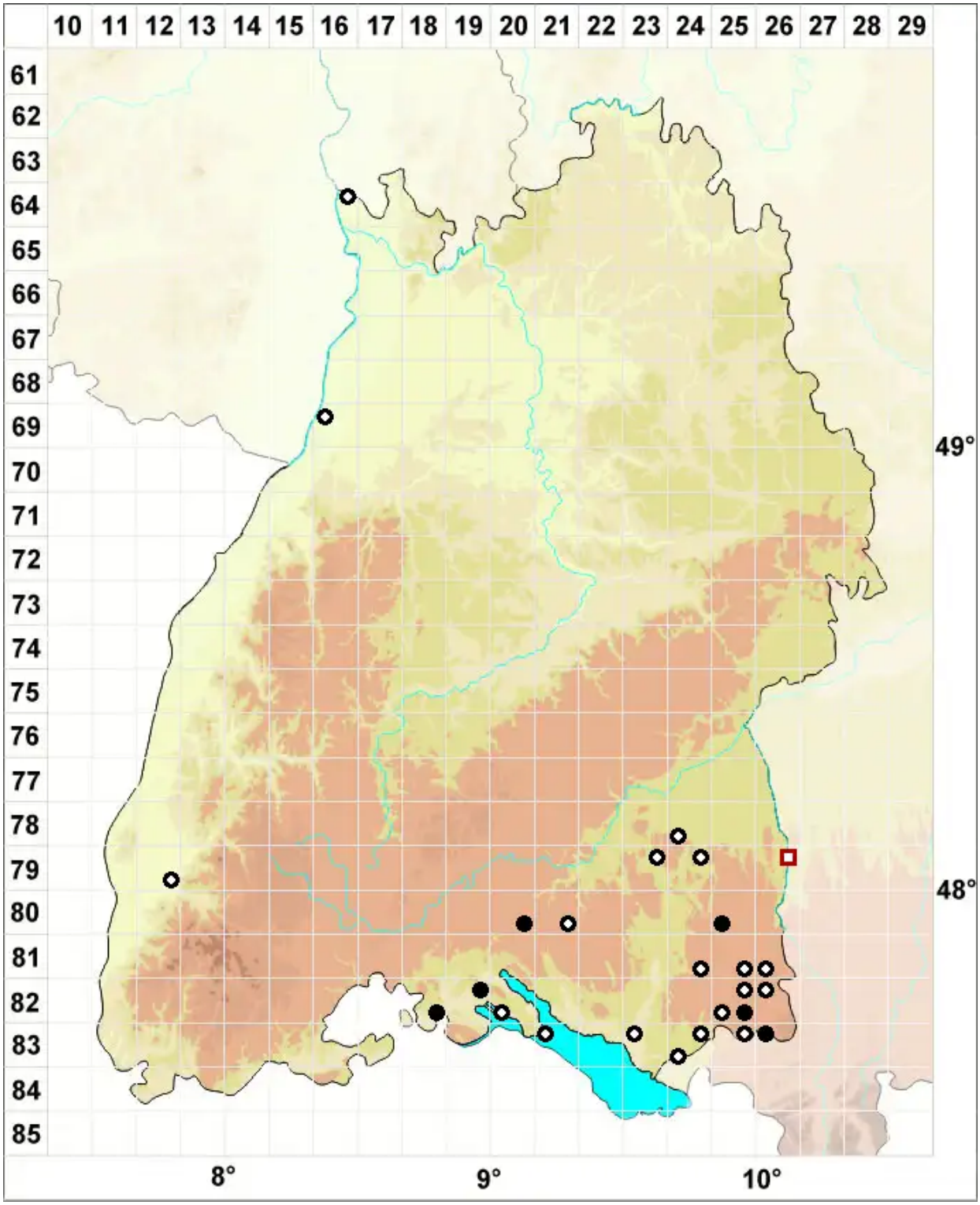

Legende:

Symbole:

Ausgefülltes Symbol:
Zeitraum von 1980 bis heute (Aktuelle Angabe)

Leeres Symbol:
Zeitraum vor 1980 (Altangabe)

Quadrat: Herbarbeleg

© Moose Baden-Württemberg (2026): https://baden-wuerttemberg.moose-deutschland.de/organismen/meesia-triquetra-l-ex-jolycl-%C3%A5ngstr
Abgerufen am 26.11.2026, 06:38 Uhr. Kartendarstellung durch: Zentralstelle Deutschland, http://www.zentralstelle-deutschland.de