Plagiomnium ellipticum (Brid.) T.J.Kop.

Ellipsenblättriges Kriechsternmoos

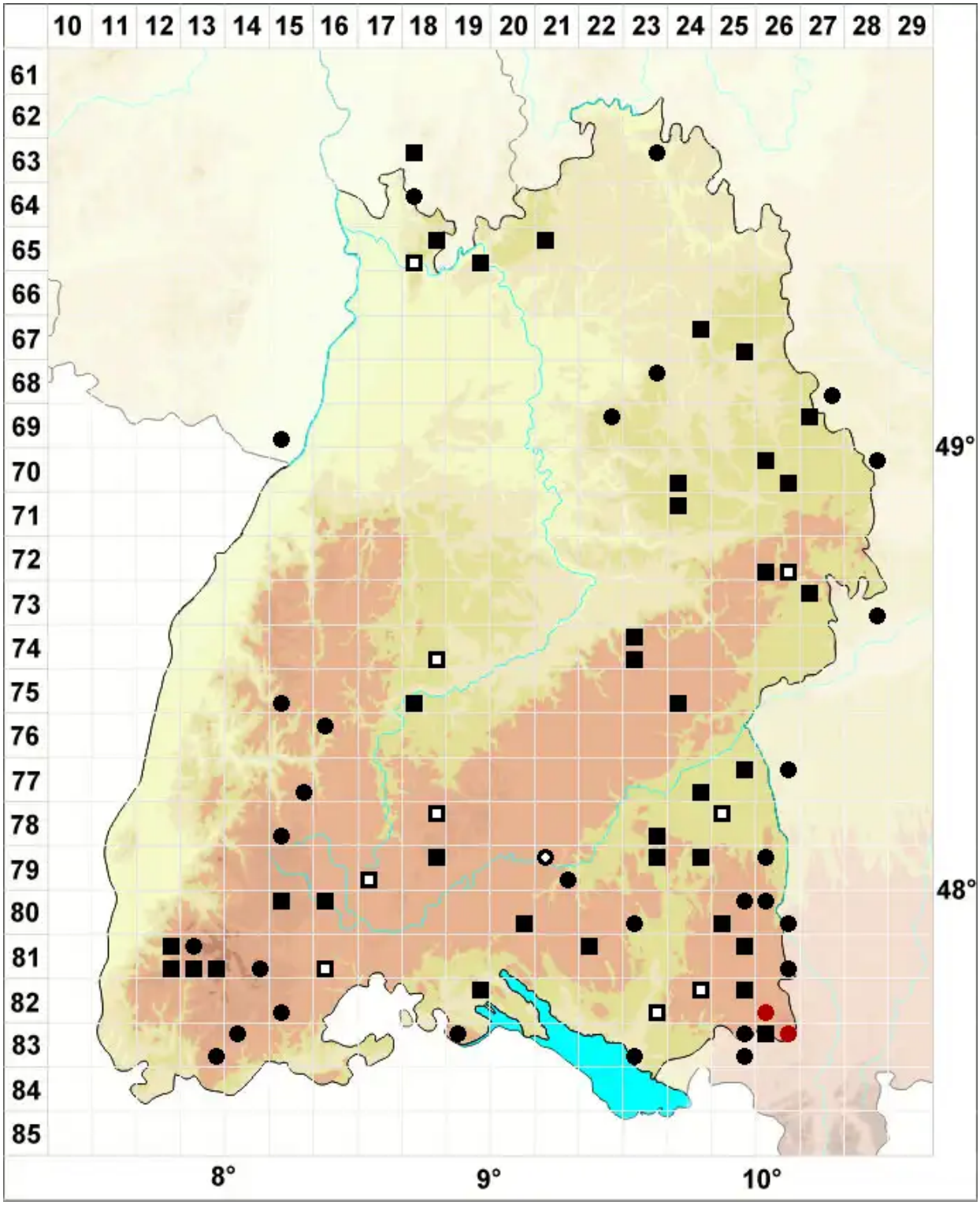

Legende:

Symbole:

Ausgefülltes Symbol:
Zeitraum von 1980 bis heute (Aktuelle Angabe)

Leeres Symbol:
Zeitraum vor 1980 (Altangabe)

Quadrat: Herbarbeleg

© Moose Baden-Württemberg (2026): https://baden-wuerttemberg.moose-deutschland.de/organismen/mnium-affine-varrutheanum-warnst-m%C3%B6nk-1
Abgerufen am 25.11.2026, 08:57 Uhr. Kartendarstellung durch: Zentralstelle Deutschland, http://www.zentralstelle-deutschland.de