Myriocoleopsis minutissima (Sm.) R.L.Zhu, Y.Yu & Po■cs

Zwerg-Viellappenmoos

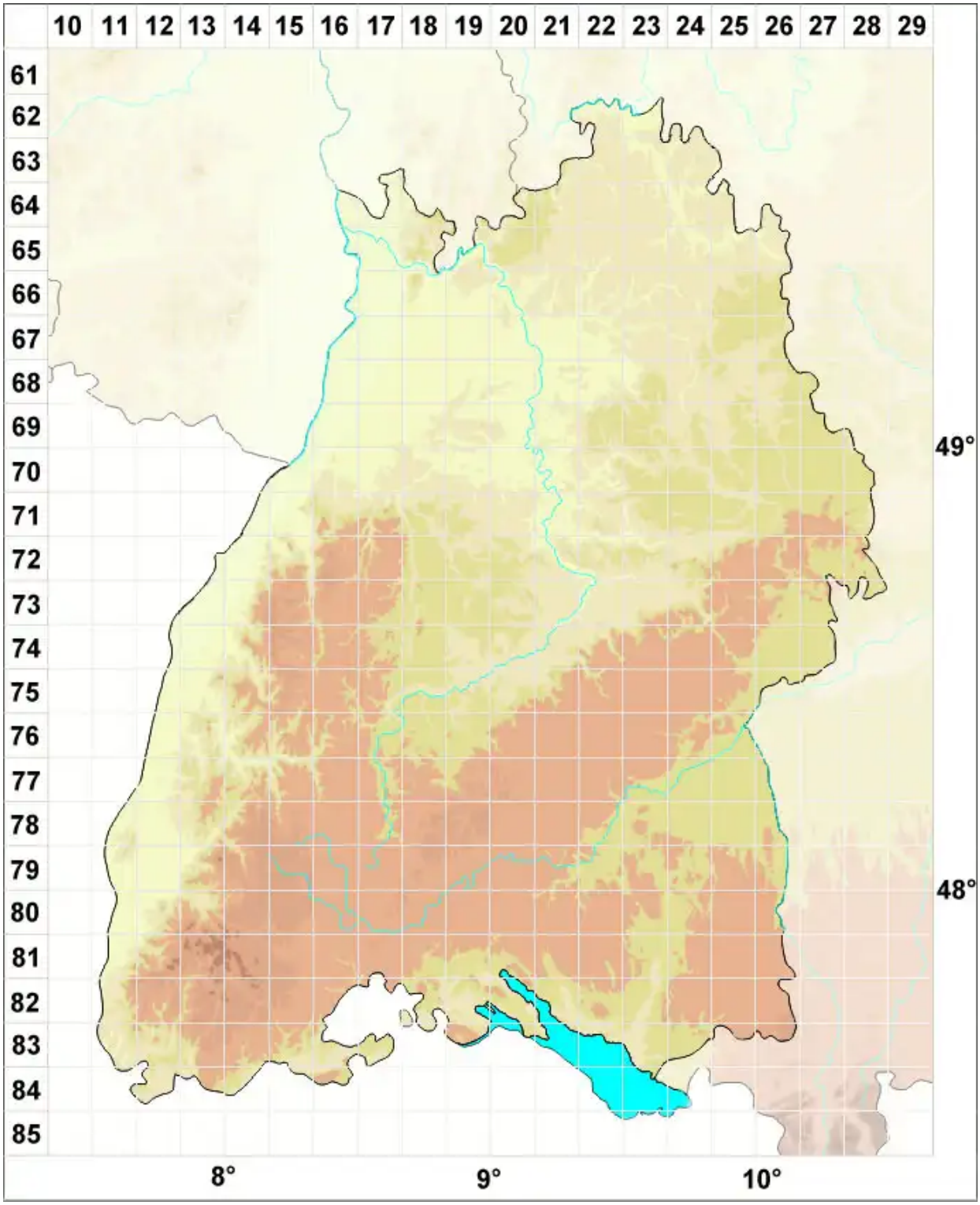

Legende:

Symbole:

Ausgefülltes Symbol:
Zeitraum von 1980 bis heute (Aktuelle Angabe)

Leeres Symbol:
Zeitraum vor 1980 (Altangabe)

Quadrat: Herbarbeleg

© Moose Baden-Württemberg (2026): https://baden-wuerttemberg.moose-deutschland.de/organismen/myriocoleopsis-minutissima-sm-rlzhu-yyu-pocs-1
Abgerufen am 26.11.2026, 01:30 Uhr. Kartendarstellung durch: Zentralstelle Deutschland, http://www.zentralstelle-deutschland.de