Myurella tenerrima (Brid.) Lindb.

Perlschnur-Mäuseschwänzchenmoos, Zartes Mäuseschwänzchenmoos

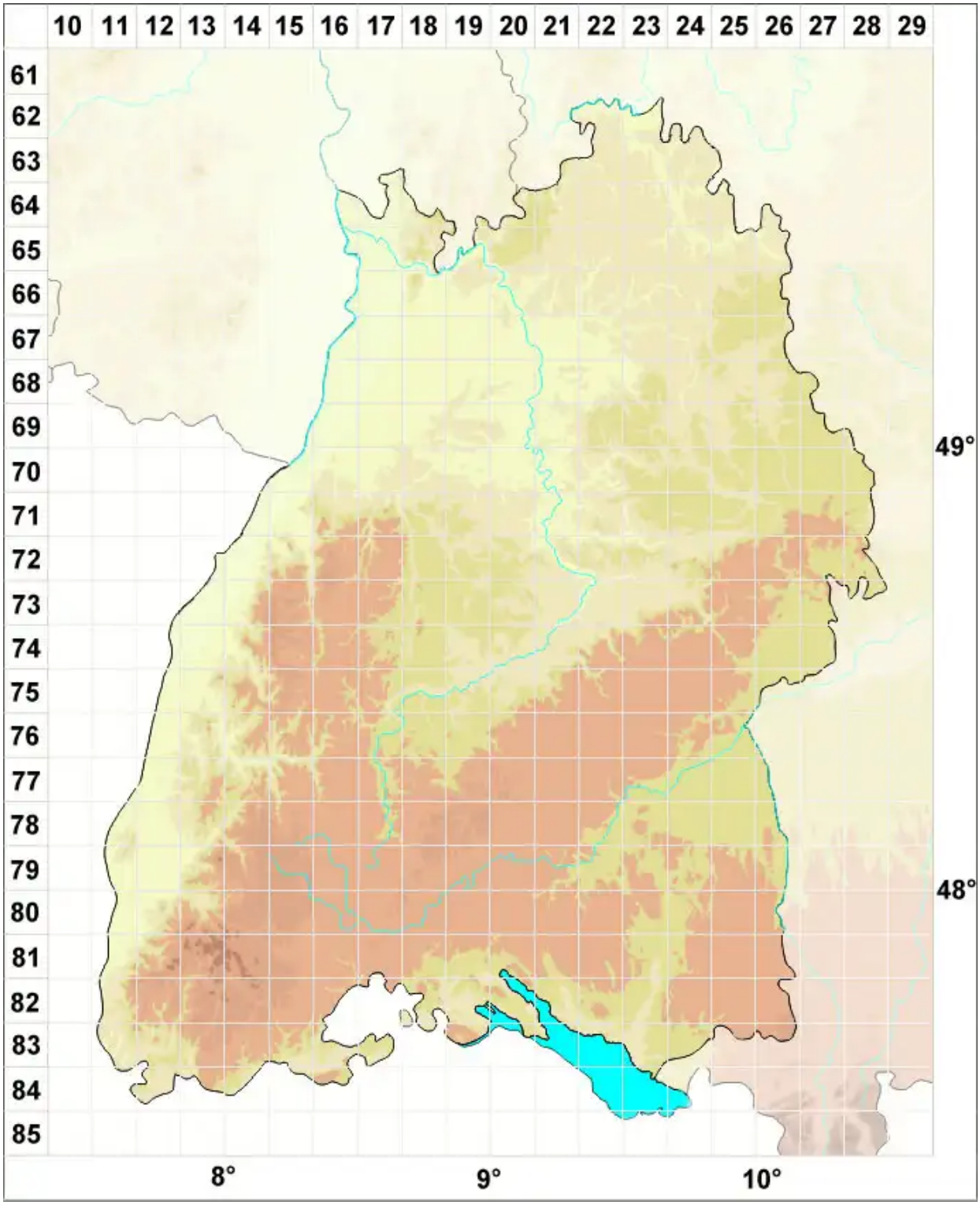

Legende:

Symbole:

Ausgefülltes Symbol:
Zeitraum von 1980 bis heute (Aktuelle Angabe)

Leeres Symbol:
Zeitraum vor 1980 (Altangabe)

Quadrat: Herbarbeleg

© Moose Baden-Württemberg (2025): https://baden-wuerttemberg.moose-deutschland.de/organismen/myurella-tenerrima-brid-lindb
Abgerufen am 28.08.2025, 08:01 Uhr. Kartendarstellung durch: Zentralstelle Deutschland, http://www.zentralstelle-deutschland.de