Oreoweisia torquescens (Hornsch. ex Brid.) Wijk & Margad.

Gesägtes Bergperlmoos

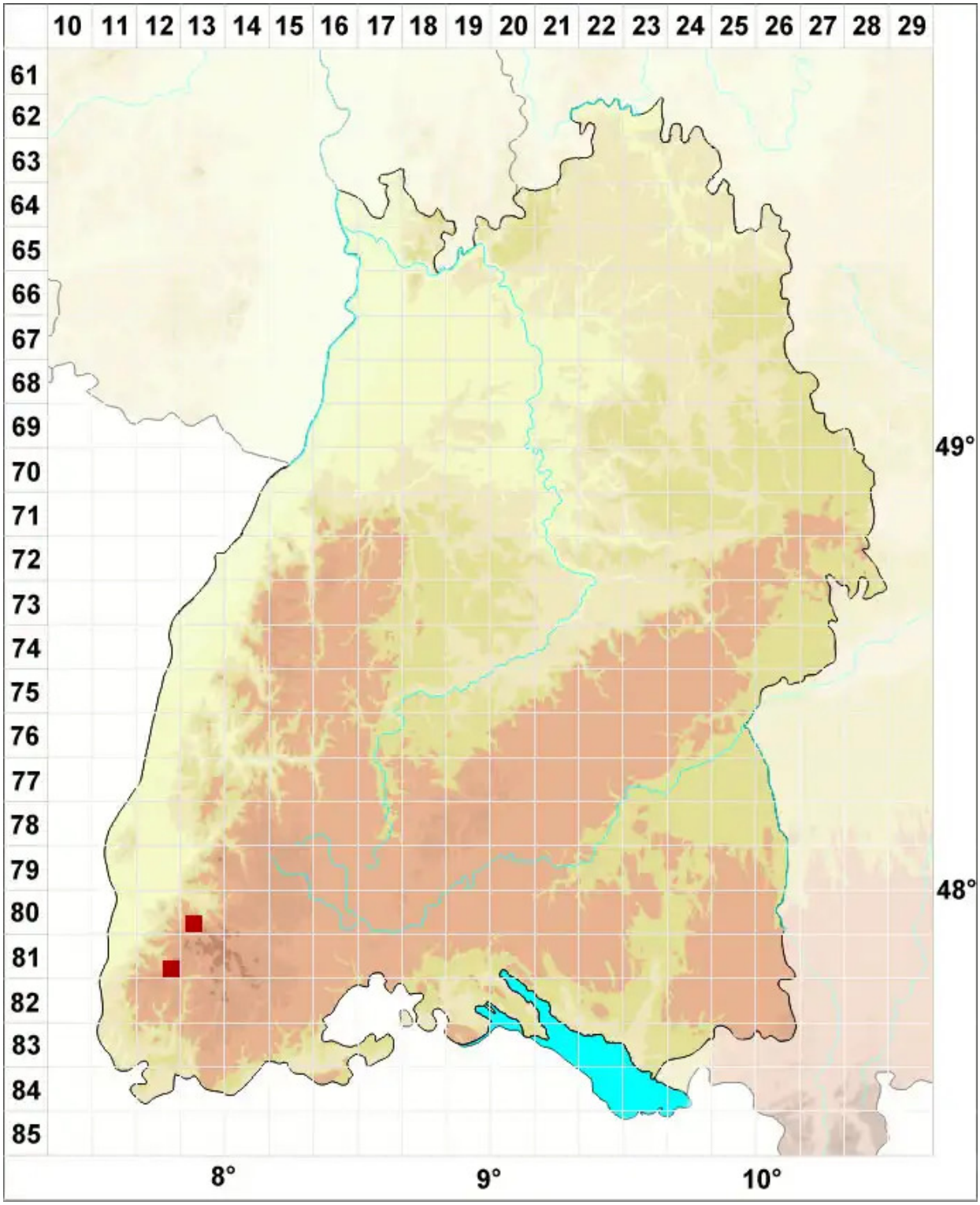

Legende:

Symbole:

Ausgefülltes Symbol:
Zeitraum von 1980 bis heute (Aktuelle Angabe)

Leeres Symbol:
Zeitraum vor 1980 (Altangabe)

Quadrat: Herbarbeleg

© Moose Baden-Württemberg (2026): https://baden-wuerttemberg.moose-deutschland.de/organismen/oreoweisia-torquescens-hornsch-ex-brid-wijk-margad-1
Abgerufen am 26.11.2026, 04:29 Uhr. Kartendarstellung durch: Zentralstelle Deutschland, http://www.zentralstelle-deutschland.de