Orthotrichum stramineum Hornsch. ex Brid.

Gelbhaubiges Goldhaarmoos

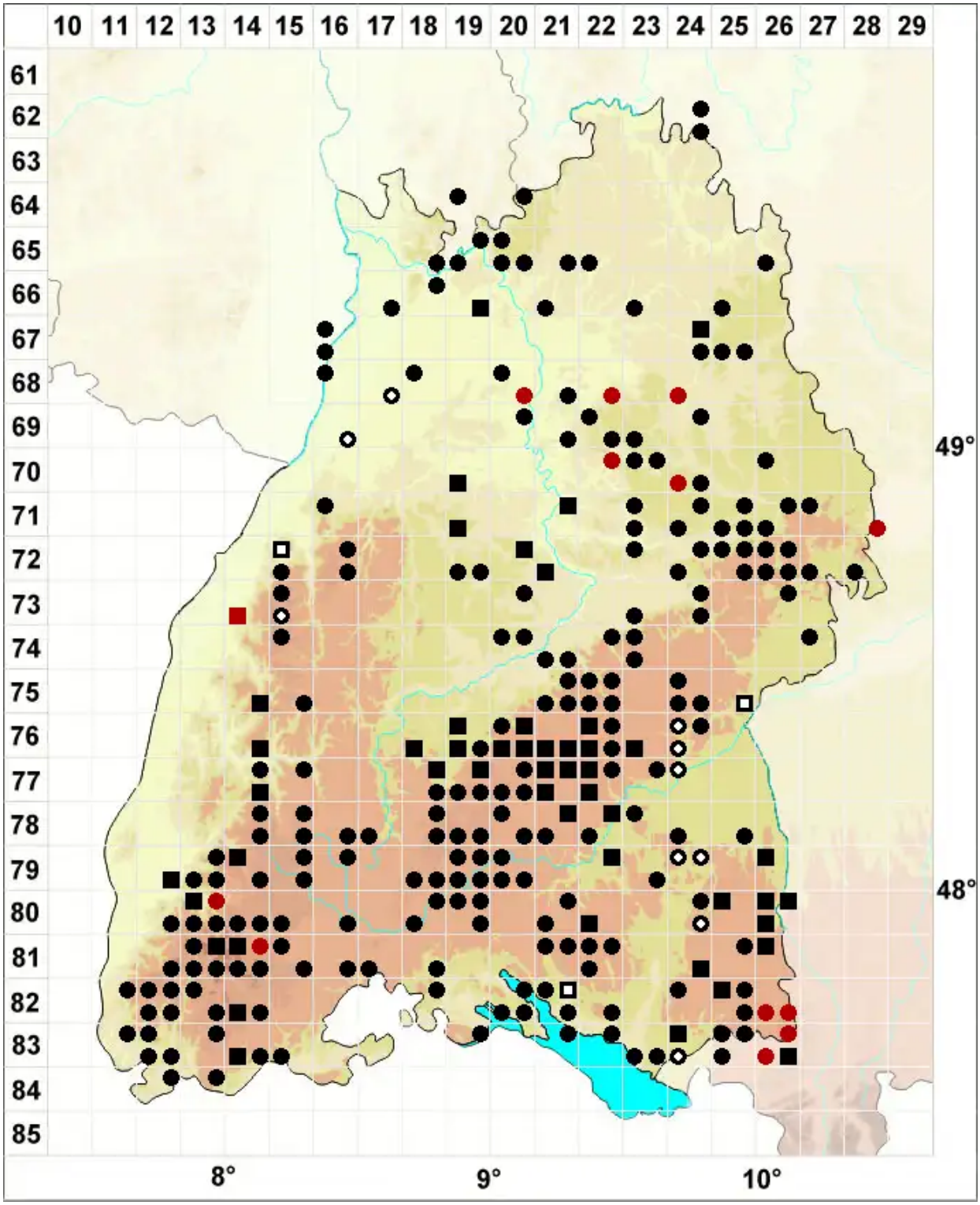

Legende:

Symbole:

Ausgefülltes Symbol:
Zeitraum von 1980 bis heute (Aktuelle Angabe)

Leeres Symbol:
Zeitraum vor 1980 (Altangabe)

Quadrat: Herbarbeleg

© Moose Baden-Württemberg (2026): https://baden-wuerttemberg.moose-deutschland.de/organismen/orthotrichum-callistomum-fisch-oost-ex-bruch-schimp
Abgerufen am 25.11.2026, 23:56 Uhr. Kartendarstellung durch: Zentralstelle Deutschland, http://www.zentralstelle-deutschland.de