Orthotrichum rogeri Brid.

Großsporiges Goldhaarmoos, Rogers Goldhaarmoos, Rogers Kapuzenmoos

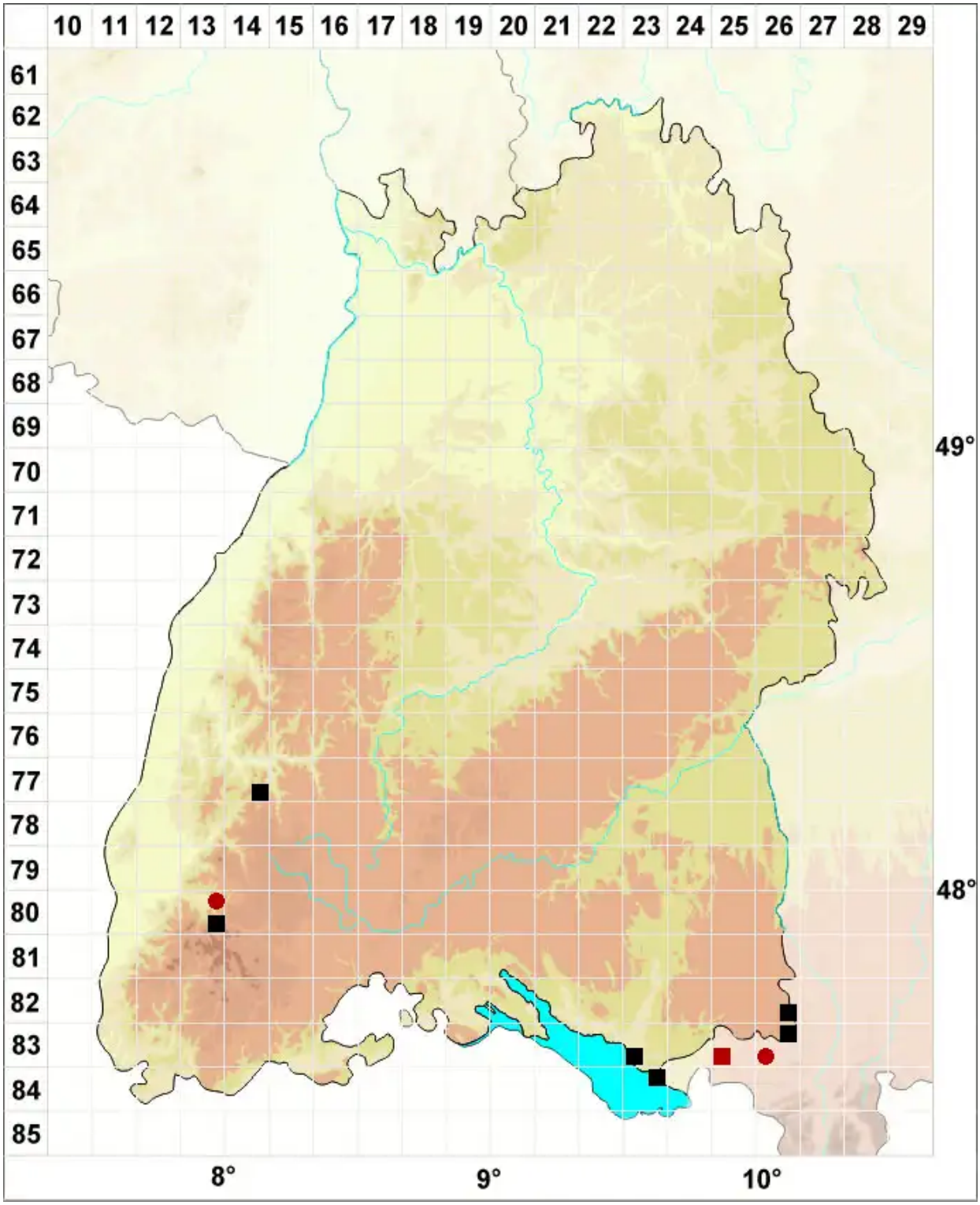

Legende:

Symbole:

Ausgefülltes Symbol:
Zeitraum von 1980 bis heute (Aktuelle Angabe)

Leeres Symbol:
Zeitraum vor 1980 (Altangabe)

Quadrat: Herbarbeleg

© Moose Baden-Württemberg (2025): https://baden-wuerttemberg.moose-deutschland.de/organismen/orthotrichum-rogeri-brid
Abgerufen am 09.09.2025, 20:03 Uhr. Kartendarstellung durch: Zentralstelle Deutschland, http://www.zentralstelle-deutschland.de