# Paraleucobryum sauteri (Bruch & Schimp.) Loeske

## Sauters Weißgabelzahnmoos

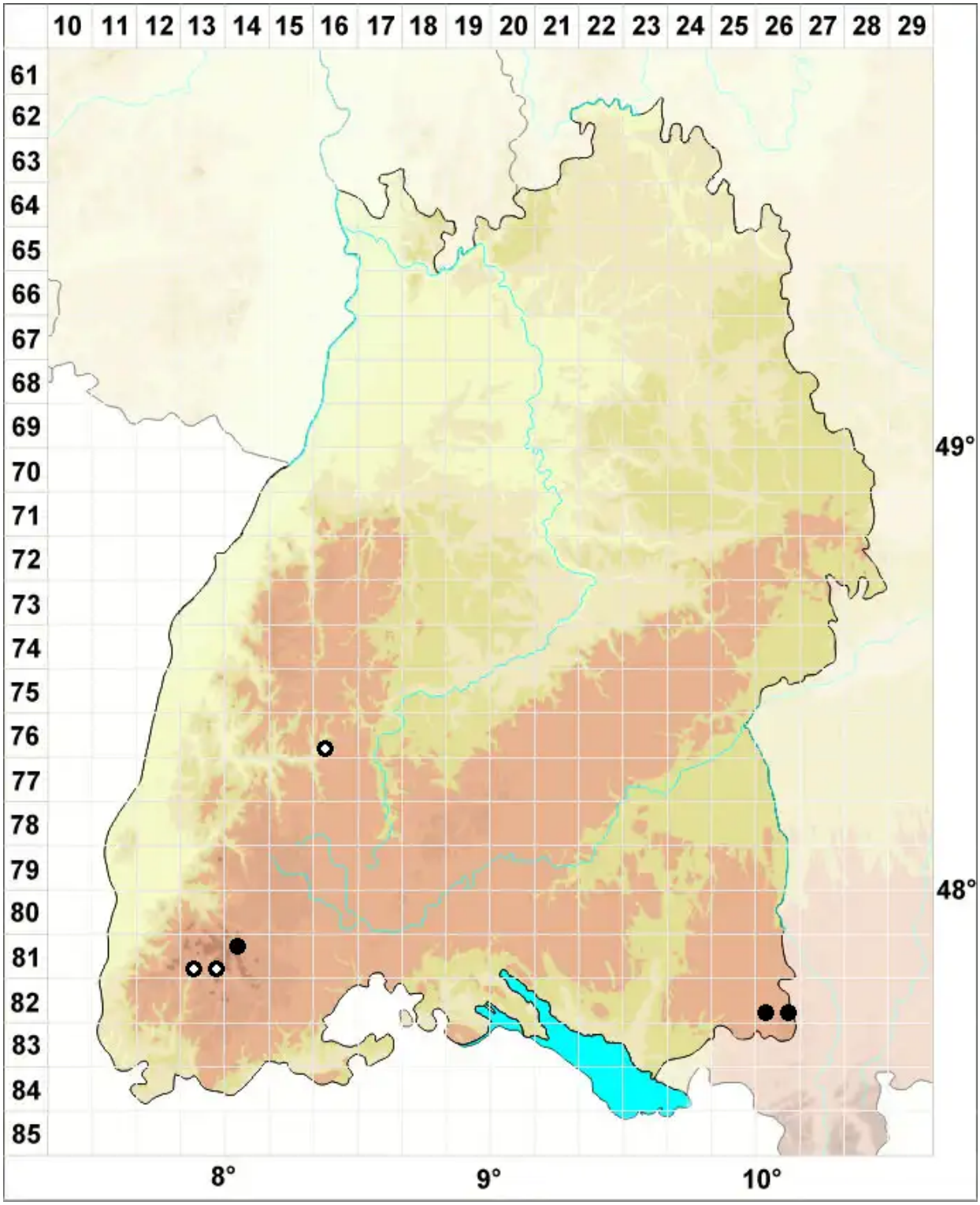


**Legende:**

**Symbole:**

Ausgefülltes Symbol:
Zeitraum von 1980 bis heute (Aktuelle Angabe)

Leeres Symbol:
Zeitraum vor 1980 (Altangabe)

Quadrat: Herbarbeleg

© Moose Baden-Württemberg (2026): https://baden-wuerttemberg.moose-deutschland.de/organismen/paraleucobryum-longifolium-var-sauteri-bruch-schimp-ceojensen-1
Abgerufen am 24.11.2026, 20:51 Uhr. Kartendarstellung durch: Zentralstelle Deutschland, http://www.zentralstelle-deutschland.de