# Ephemerum serratum (Hedw.) Hampe

## Gesägtes Tagmoos

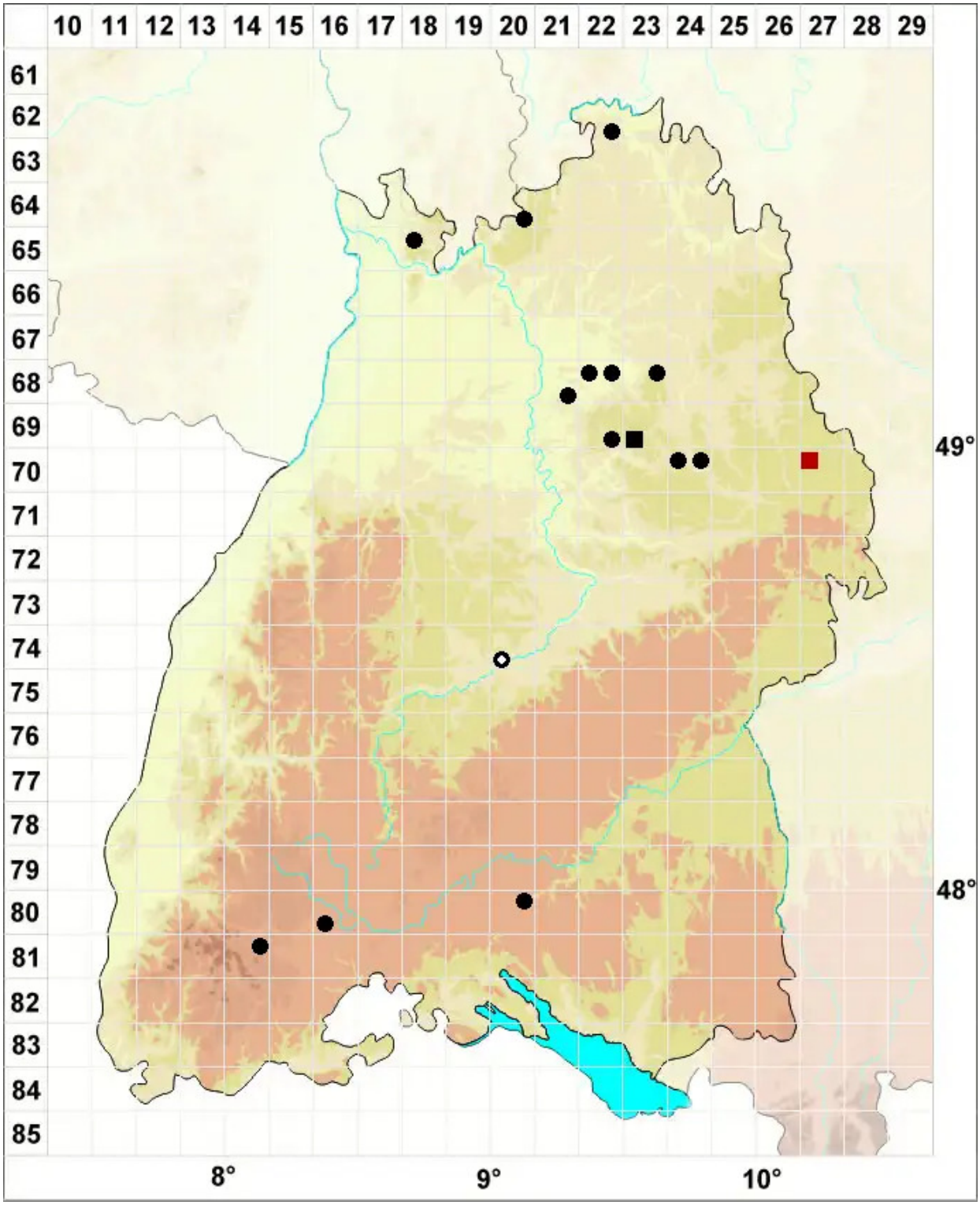


**Legende:**

**Symbole:**

Ausgefülltes Symbol:
Zeitraum von 1980 bis heute (Aktuelle Angabe)

Leeres Symbol:
Zeitraum vor 1980 (Altangabe)

Quadrat: Herbarbeleg

© Moose Baden-Württemberg (2026): https://baden-wuerttemberg.moose-deutschland.de/organismen/phascum-serratum-schreb-ex-hedw
Abgerufen am 28.11.2026, 00:17 Uhr. Kartendarstellung durch: Zentralstelle Deutschland, http://www.zentralstelle-deutschland.de