# Plagiothecium neckeroideum Schimp.

## Neckermoosähnliches Plattmoos

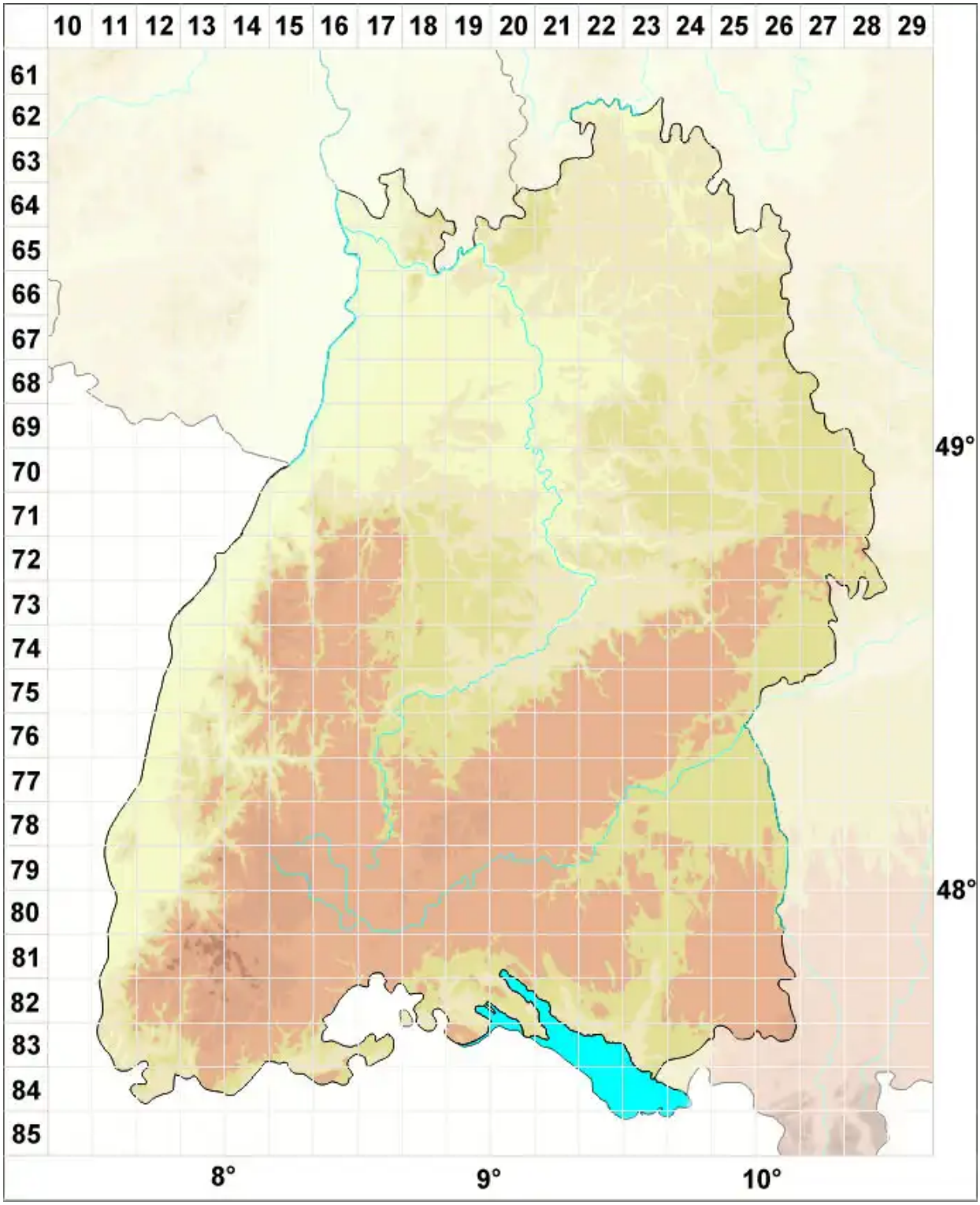


**Legende:**

**Symbole:**

Ausgefülltes Symbol:
Zeitraum von 1980 bis heute (Aktuelle Angabe)

Leeres Symbol:
Zeitraum vor 1980 (Altangabe)

Quadrat: Herbarbeleg

© Moose Baden-Württemberg (2026): https://baden-wuerttemberg.moose-deutschland.de/organismen/plagiothecium-neckeroideum-subsp-noricum-molendo-ex-limpr-jjamann-1
Abgerufen am 24.11.2026, 18:19 Uhr. Kartendarstellung durch: Zentralstelle Deutschland, http://www.zentralstelle-deutschland.de