Pohlia wahlenbergii var. calcarea (Warnst.) E.F.Warb.

Kalkliebendes Weißliches Pohlmoos

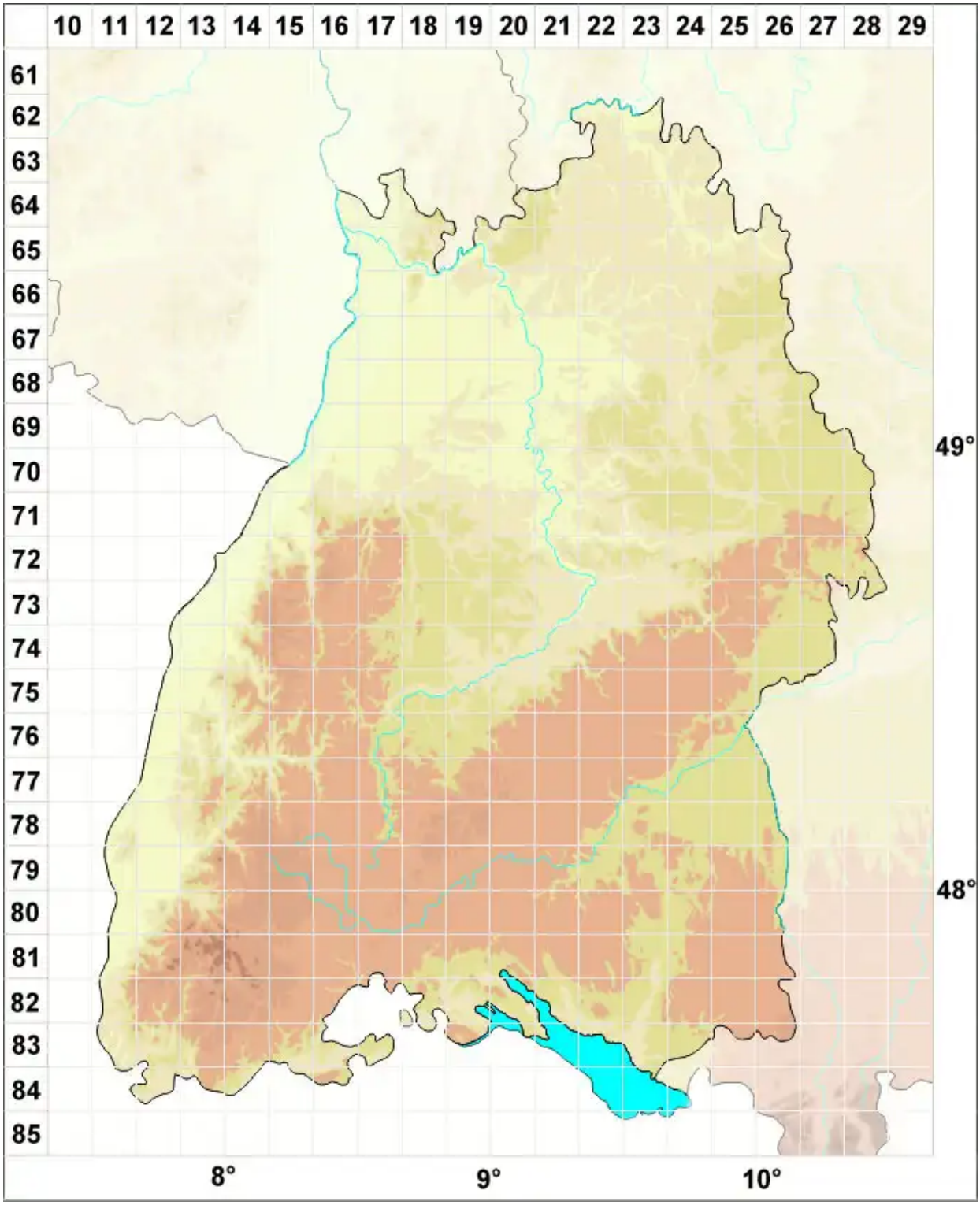

Legende:

Symbole:

Ausgefülltes Symbol:
Zeitraum von 1980 bis heute (Aktuelle Angabe)

Leeres Symbol:
Zeitraum vor 1980 (Altangabe)

Quadrat: Herbarbeleg

© Moose Baden-Württemberg (2025): https://baden-wuerttemberg.moose-deutschland.de/organismen/pohlia-albicans-var-calcarea-warnst-pwrichards-ecwallace-1
Abgerufen am 31.07.2025, 22:06 Uhr. Kartendarstellung durch: Zentralstelle Deutschland, http://www.zentralstelle-deutschland.de