Polytrichastrum sexangulare (Brid.) G.L.Sm.

Norwegisches Haarmützenmoos, Schneetälchen-Neuwidertonmoos

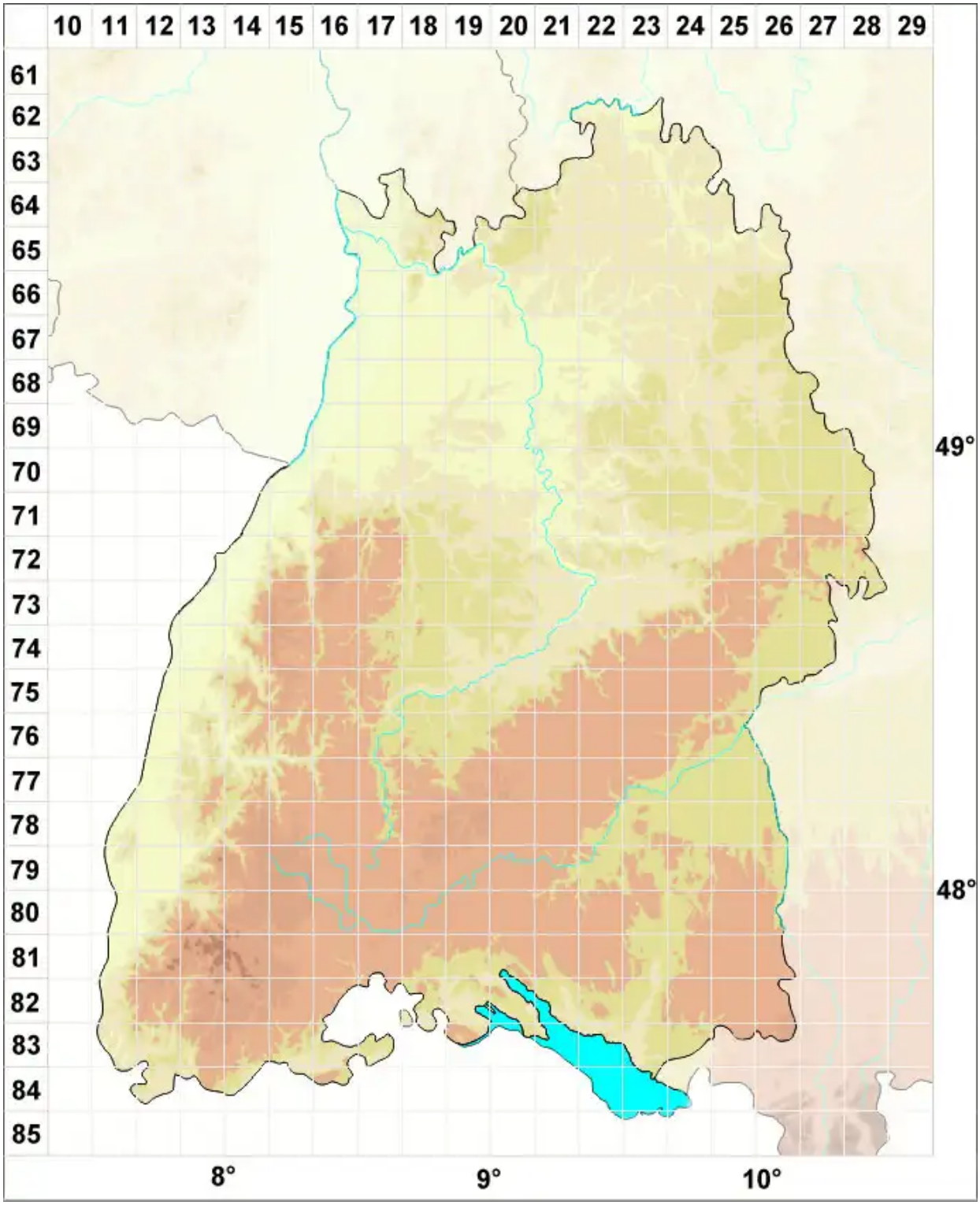

Legende:

Symbole:

Ausgefülltes Symbol:
Zeitraum von 1980 bis heute (Aktuelle Angabe)

Leeres Symbol:
Zeitraum vor 1980 (Altangabe)

Quadrat: Herbarbeleg

© Moose Baden-Württemberg (2026): https://baden-wuerttemberg.moose-deutschland.de/organismen/polytrichum-sexangulare-fl%C3%B6rke-ex-brid
Abgerufen am 25.11.2026, 08:12 Uhr. Kartendarstellung durch: Zentralstelle Deutschland, http://www.zentralstelle-deutschland.de