Microbryum conicum (Schwägr.) Cl.Schneid., Th.Schneid. & M

Kegelfrüchtiges Zwergglanzmoos

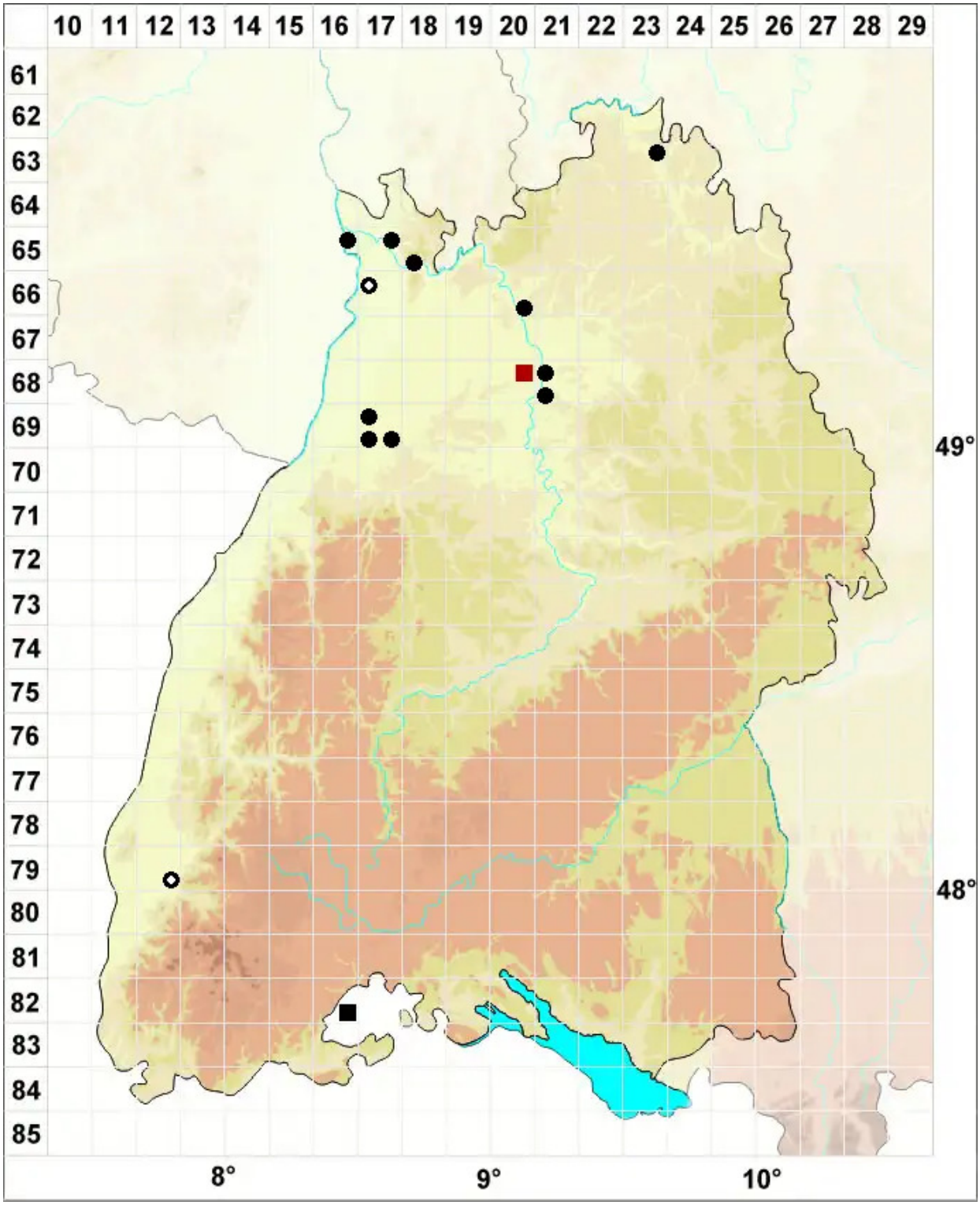

Legende:

Symbole:

Ausgefülltes Symbol:
Zeitraum von 1980 bis heute (Aktuelle Angabe)

Leeres Symbol:
Zeitraum vor 1980 (Altangabe)

Quadrat: Herbarbeleg

© Moose Baden-Württemberg (2026): https://baden-wuerttemberg.moose-deutschland.de/organismen/pottia-conica-schw%C3%A4gr-nyholm
Abgerufen am 25.11.2026, 14:55 Uhr. Kartendarstellung durch: Zentralstelle Deutschland, http://www.zentralstelle-deutschland.de