# Pseudoleskeella catenulata (Brid. ex Schrad.) Kindb.

Echtes Kettenmoos, Fels-Kettenmoos

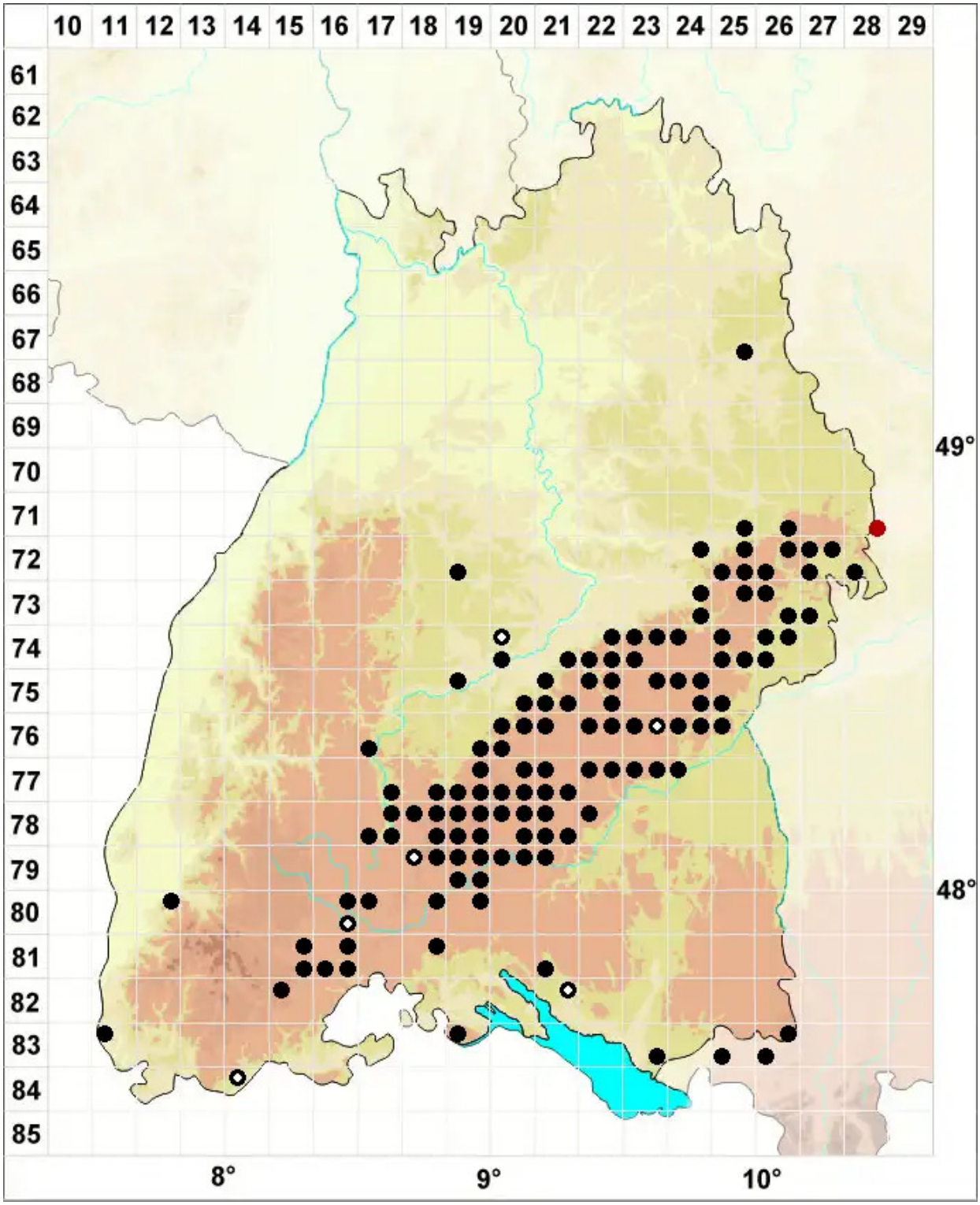


**Legende:**

**Symbole:**

Ausgefülltes Symbol:
Zeitraum von 1980 bis heute (Aktuelle Angabe)

Leeres Symbol:
Zeitraum vor 1980 (Altangabe)

Quadrat: Herbarbeleg

© Moose Baden-Württemberg (2026): https://baden-wuerttemberg.moose-deutschland.de/organismen/pseudoleskea-catenulata-schrad-schimp
Abgerufen am 25.11.2026, 10:26 Uhr. Kartendarstellung durch: Zentralstelle Deutschland, http://www.zentralstelle-deutschland.de