Pseudoleskeella rupestris (Berggr.) Hedenäs & L.Söderstr.

Fels-Kettenmoos, Stein-Kettenmoos

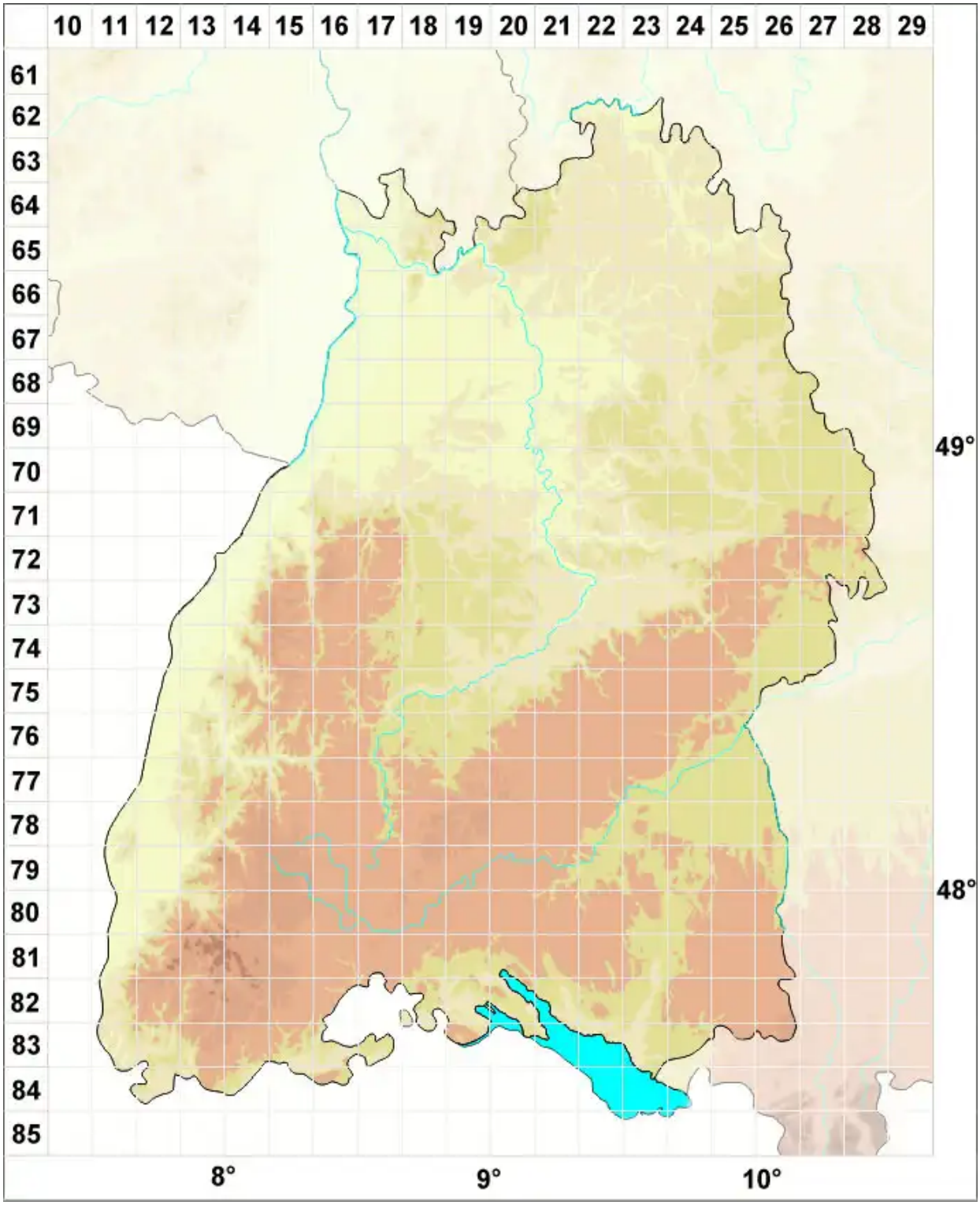

Legende:

Symbole:

Ausgefülltes Symbol:
Zeitraum von 1980 bis heute (Aktuelle Angabe)

Leeres Symbol:
Zeitraum vor 1980 (Altangabe)

Quadrat: Herbarbeleg

© Moose Baden-Württemberg (2026): https://baden-wuerttemberg.moose-deutschland.de/organismen/pseudoleskeella-rupestris-berggr-heden%C3%A4s-ls%C3%B6derstr-1
Abgerufen am 25.11.2026, 07:09 Uhr. Kartendarstellung durch: Zentralstelle Deutschland, http://www.zentralstelle-deutschland.de