Pseudoleskeella rupestris (Berggr.) Hedenäs & L.Söderstr.

Fels-Kettenmoos, Stein-Kettenmoos

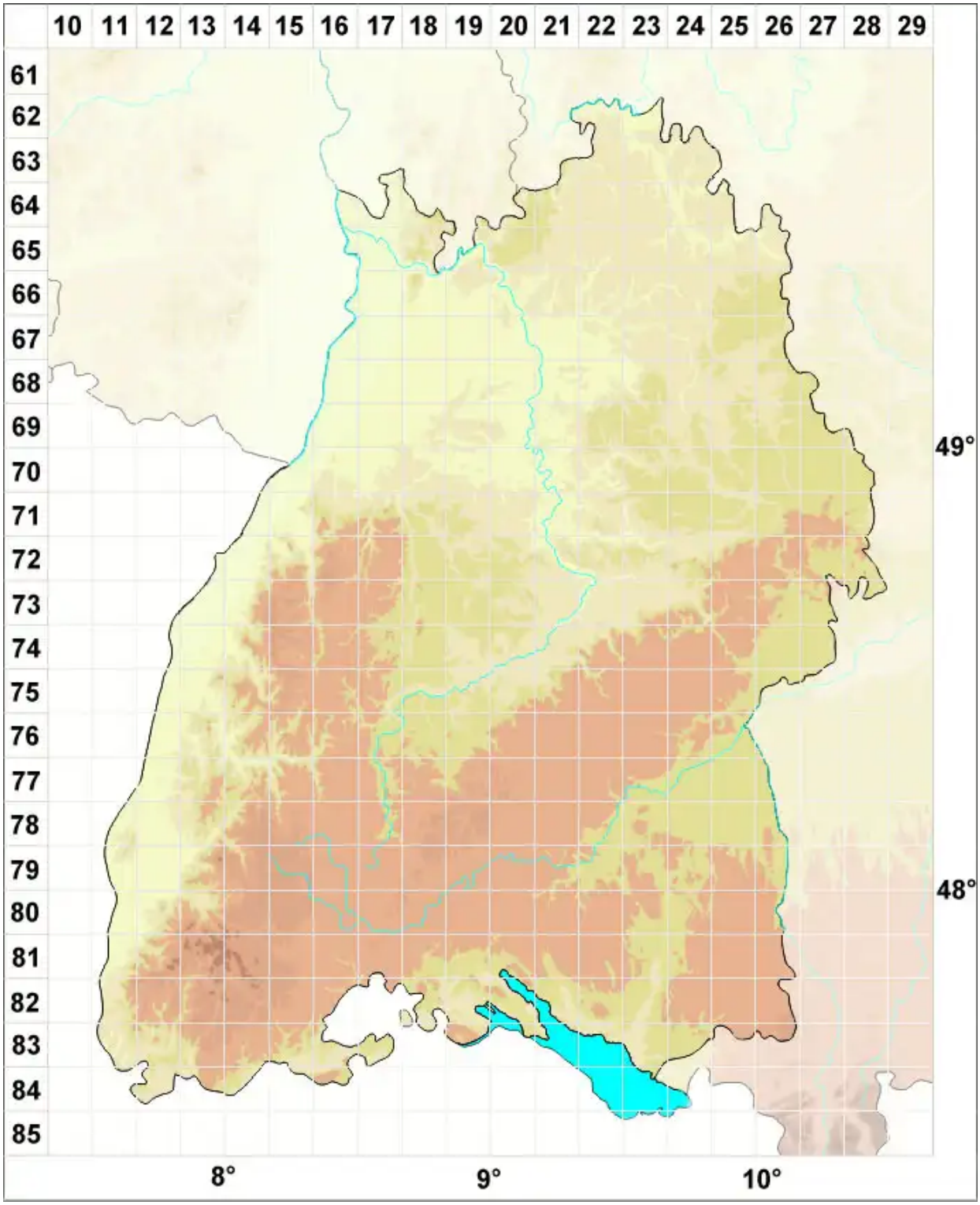

Legende:

Symbole:

Ausgefülltes Symbol:
Zeitraum von 1980 bis heute (Aktuelle Angabe)

Leeres Symbol:
Zeitraum vor 1980 (Altangabe)

Quadrat: Herbarbeleg

© Moose Baden-Württemberg (2025): https://baden-wuerttemberg.moose-deutschland.de/organismen/pseudoleskeella-sibirica-arnell-pswilson-dhnorris-1
Abgerufen am 03.09.2025, 23:44 Uhr. Kartendarstellung durch: Zentralstelle Deutschland, http://www.zentralstelle-deutschland.de