Lescuraea plicata (Schleich. ex F.Weber & D.Mohr) Broth.

Faltblättriges Streifenmoos

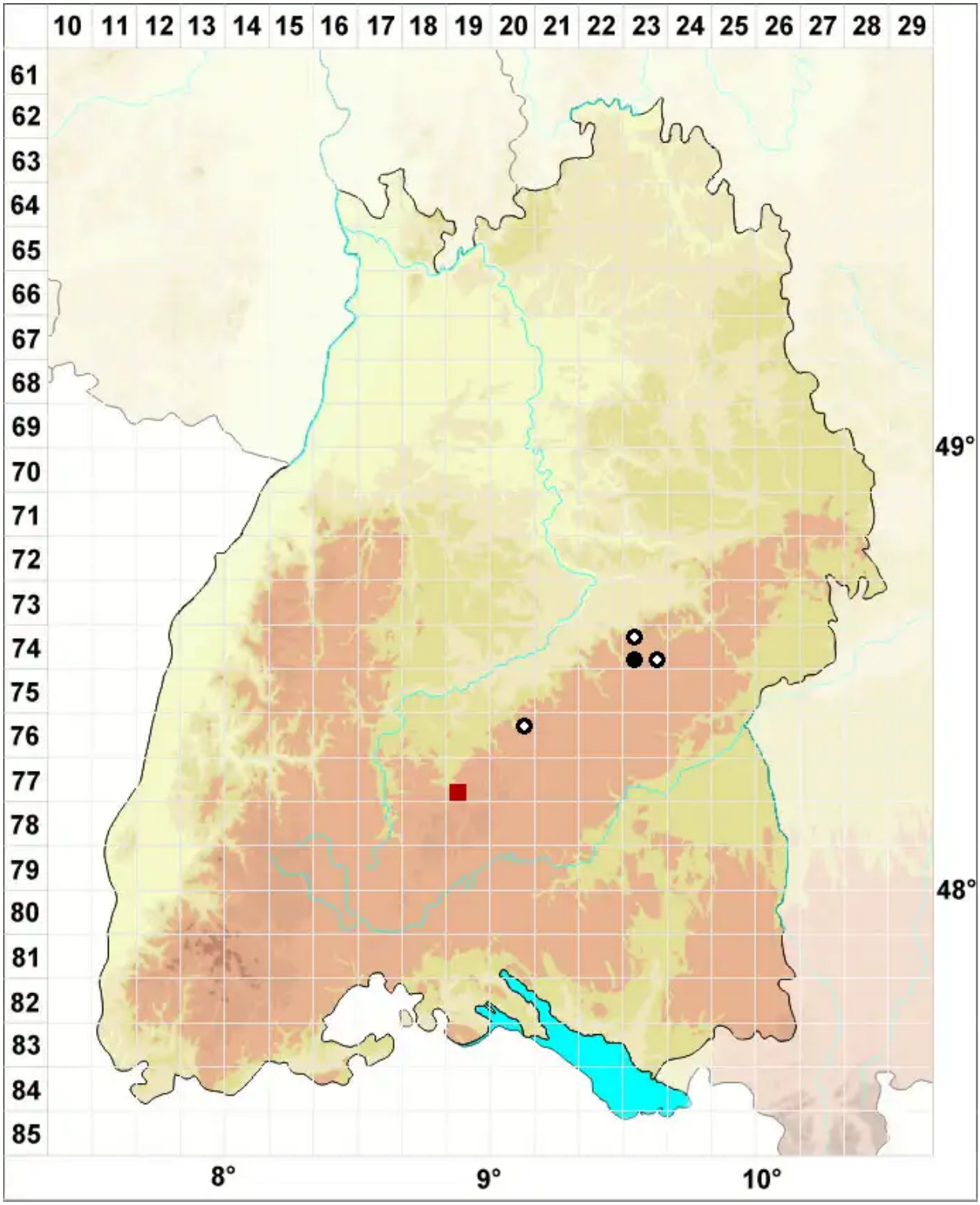

Legende:

Symbole:

Ausgefülltes Symbol:
Zeitraum von 1980 bis heute (Aktuelle Angabe)

Leeres Symbol:
Zeitraum vor 1980 (Altangabe)

Quadrat: Herbarbeleg

© Moose Baden-Württemberg (2026): https://baden-wuerttemberg.moose-deutschland.de/organismen/ptychodium-plicatum-fweber-dmohr-schimp-1
Abgerufen am 26.11.2026, 17:49 Uhr. Kartendarstellung durch: Zentralstelle Deutschland, http://www.zentralstelle-deutschland.de